

APPARATO COMPLESSIVO DELLA C.C.d.L. DI

P E S A R O

ALLA DATA DEL 1° NOVEMBRE 1975

14	GIULIANA	SALTARELLI	24	STUDENTE	PCI	1. 1.71	FUNZ.INCA URBANIA
15	MARIELLA	PISELLI	21	OPERAIA	P.C.I.	1. 1.72	RESP.UFFICIO ZONA GABICCE
16	MAURIZIO	AMANTINI	19	OPERAI O	P.C.I.	1. 3.73	FUNZ.INCA MACERATA FELTRIA
17	ADELELMO	CICCONI	22	OPERAI O	P.C.I.	1. 8.75	5 " NOVA FELTRIA

APPARATO TECNICO

1	ANTONIETTA	BARTOLUCCI	19	OPERAIA	P.C.I.	1.5.72	CENTRALINISTA - DATTILOGRAFA
2	FIORENZA	ORAZI	21	IMPIEGATA	P.C.I.	1. 6.73	DATTILOGRAFA
3	MARA	VITALI	23	DIPLOMATA	P.C.I.	1. 1.71	DATT. RESP AMMINISTRA.FILLEA
4	DOMINIQUE	GRUSZKA	28	OPERAIA	P.C.I.	1. 7.73	" ENTI LOCALI
5	ANGELA	BARTOLACCI	19	DIPLOMATA	P.C.I.	1. 6.74	" FEDERMEZZADRI
6	EMANUELA	ROSSI	22	STUDENTE	P.C.I.	1. 1.71	" C.d.L. FANO



	NOME	COGNOME	ETA'	ORIGINE SOCIALE	COMPONENTE POLITICA	ANNO DI ENTRATA COME FUNZIONARIO	INCARICHI PRECEDENTI	INCARICO ATTUALE	DISTACCHI RETRIBUITI E NON RETRIBUITI
1	LINDO	VENTURI	47	OPERAIO	P.C.I.	1. 1.63	SEG. FEDERER. ENTI LOCALI	SECRETARIO C.C.d.L. PS	
2	ENRICO	BIETTINI	39	CONTADINO	P.S.I.	1. 1.65	" " FANO RESP. PROV. ORG.	" C.d.L. AGG.	
3	LORENZO	CIGERCHIA	28	OPERAIO	P.S.I.	1. 5.67		" FILLEA PROV. - MEMBR.	SEGR. CCdL PROV.
4	BINO	FANELLI	41	CONTADINO	P.C.I.	1. 1.61	SEG. CdL PERGOLA- SEG. FEDERMEZZADRI PROV.	" FILTEA PROV.	
5	MASSIMO	FALCIONI	26	STUDENTE	P.C.I.	1. 1.74	RESP. UFF. ECONOMICO E RIF.	RESP. ORG. CCdL - MEMBRO SEGR.	PROVINCIALE
6	AMATO	PALAZZI	52	OPERAIO	P.C.I.	1. 1.50	SEGR. CdL PERGOLA-NOVAFEL. ORG. FEDERMEZZADRI	SEGR. CdL URBINO	
7	GIUSEPPE	GALUZZI	47	OPERAIO	P.C.I.	1. 1.53	" " MACERATA F. <del>OR</del>	RESP. UFF. CONTR. VERT	
8	PIETRO	GASPERONI	28	OPERAIO	P.C.I.	1. 10.69	RESP. EDILI PROV. RESP. CdL NOVAFEL.	RESP. LEGNO PROV.	
9	AUGUSTO	ISOTTI	28	OPERAIO	P.C.I.	1. 5.72	SEGR. FIOM SEGR. CdL CAGLI, FOSSOMBR.	SEGR. F.L.M.(E) F.I.O.M.	DISTACCATO E RET. C.G.I.L.
10	ANTONIO	PULISCA	53	CONTADINO	P.C.I.	1. 8.51	SEGR. PROV. BRACCIANTI RESP. MEZZ. ZONA PESARO	SEGR. PROV. PENSIONATI	
11	PIETRO	CANCELLIERI	30	CONTADINO	P.C.I.	30. 1.68	FANO-SEGR. FILTEA PROV	SEGR. CdL FANO	
12	ROLANDO	NIGER	27	STUDENTE	P.S.I.	1. 4.71	RESP. MEZZ. ZONA PESARO	SEGR. FEDERBRACC. PESARO	
13	RICCARDO	SPACCAZOCCHI	28	OPERAIO	P.S.I.	1. 10.68	RESP. INCA E EDILI FANO	RESP. EDILI ZONA PESARO	
14	RINO	FERRI	44	MEZZADRO	P.C.I.	1. 5.69	RESP. MEZZ. CdL URBINO	SEGR. PROV. MEZZADRI	
15	UMBERTO	PALMETTI	52	MEZZADRO	P.C.I.	1. 1.52	RESP. CdL GABICCE	SEGR. CdL GABICCE	
16	CLEMENTE	SEMPRUCCI	39	OPERAIO	P.C.I.	1. 9.65	RESP. MEZZ. ZONA PESARO SEGR. CdL CAGLI	FUNZIONARIO FILLEA PROV.	
17	ELIO	SALVI	43	MEZZADRO	P.C.I.	1. 3.59	RESP. UFF. CONTR. VERTENZE	ADMINISTR. GEN. CCdL PESARO	
18	DINO	GARGANELLI	52	MEZZADRO	P.C.I.	27. 9.57	SEGR. CdL. ORCIANO	SEGR CdL ORCIANO	
19	ADAMO	FABI	52	CONTADINO	P.C.I.	1. 1.53	SEGR. CdL URBANI	SEGR CdL URBANIA	
20	AMATO	RASPUGLI	27	OPERAIO	P.C.I.	1. 12.73	FUNZIONARIO FIOM	SEGR. CdL NOVAFELTRIA	DISTACCATO RETRIBUITO CGIL
21	BRUNO	SARTORI	27	OPERAIO	P.S.I.	1. 7.73	SEGR. CdL PERGOLA	SEGR. CdL PERGOLA	
22	MARIO	MAURI	27	OPERAIO	P.S.I.	1. 1.70	SEGR. CdL PERGOLA	RESP. MEZZADRI FANO	
23	GIANFRANCO	ROBERTI	29	OPERAIO	P.C.I.	1. 12.74	KEM	FUNZIONARIO FILLEA PROV.	DISTACCATO RETRIBUITO CGIL
24	MARCELLO	MALERBA	21	OPERAIO	P.C.I.	1. 12.74	FUNZIONARIO FIOM PROV.	FUNZIONARIO F.L.M. PROV.	DISTACCATO RETRIBUITO CGIL
25	TERENZIO	GIARONI	23	DIPLOMATO	P.C.I.	1. 12.73	FUNZIONARIO FEDERM. PROV.	RESP. FEDERMEZZ. ZONA PS	



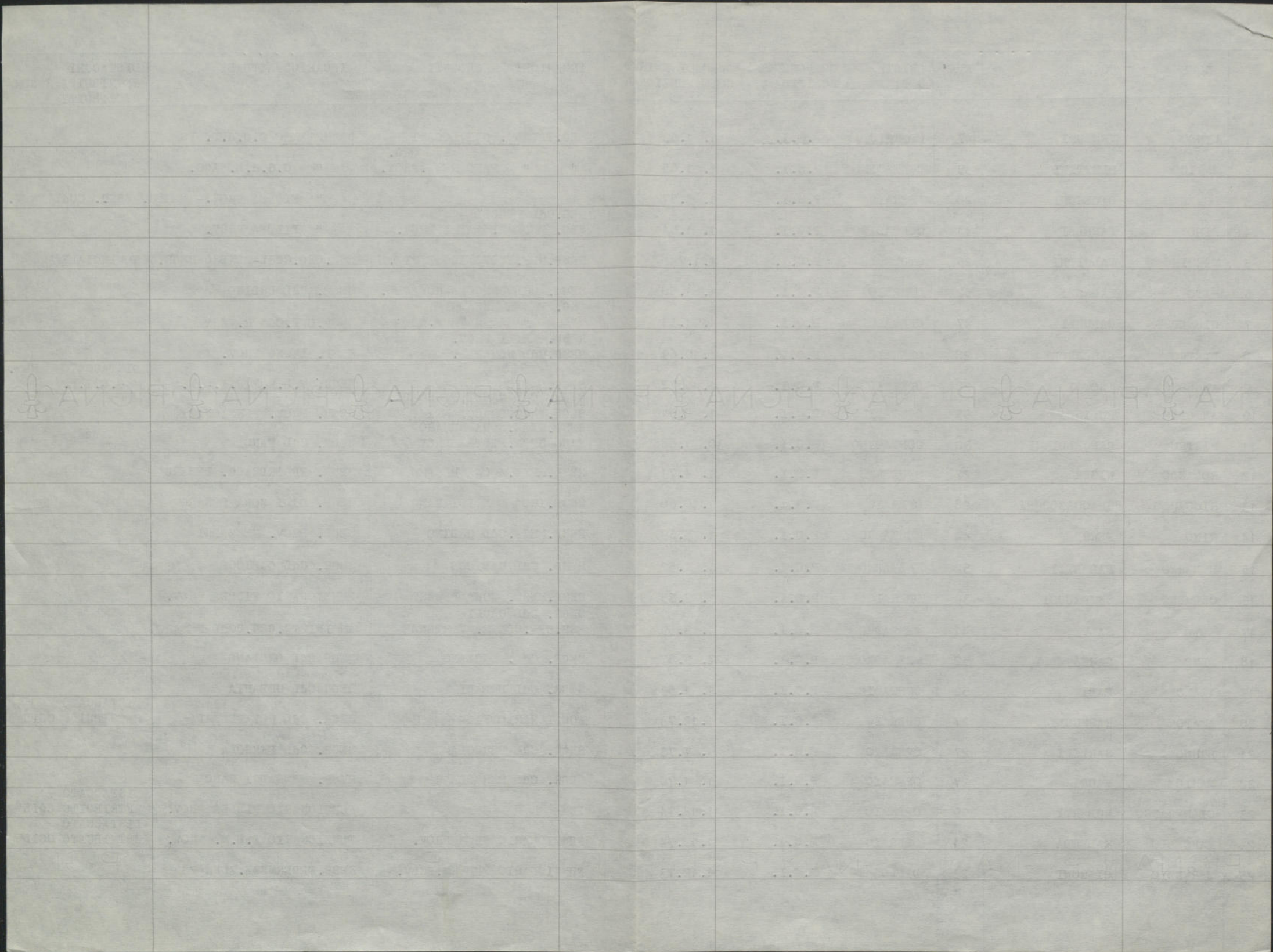



26	RINEO	COLOCCHI	27	OPERAIO	P.C.I.	1. 3.74	FUNZIONARIO FIOM	RESP.SETT.IND.ZONA FANO	DISTACCATO RETRIBUITO CGIL
27	LINO	LUCARINI	28	STUDENTE	P.C.I.	1. 12.74		RESP.FEDERMEZZ.URBINO	
28	RODOLFO	COSTANTINI	24	LAUREATO	P.C.I.	1. 10.75		SEGRET. CdL FOSSOMBRONE	
29	ORESTE	BARBIERI	27	OPERAIO	P.S.I.	1. 9.75		FUNZIONARIO CdL FOSSOMBR.	
30	RUGGERO	PASQUINELLI	27	CONTADINO	P.C.I.	1. 10.75		FUNZIONARIO CdL MACERATA F.	
31	DAVIDE	SEVERINI	23	STUDENTE	P.S.I.	1. 10.75		" " " "	
32	PAOLO	PECCHIA	41	DIPLOMATO	P.C.I.	1. 7.73		FUZION.EMTI LOCALI PESARO	DISTACCATO NON RETRIBUITO
33	ELVIO	LATTANZI	30	DIPLOMATO	P.S.I.	1. 8.75		" " " "	DISTACCATO NON RETRIBUITO
34	TIZIANO	CASOLI	40	DIPLOMATO	P.S.I.	1. 11.75		" SIND.SCUOLA PROV.	DISTACCATO NON RETRIBUITO
					APPA-RATO I.N.C.A.				
1	FLAMINIO	GIANNOTTI	53	OPERAIO	P.C.I.	1. 1.46	SEGR.CdL FERMIGNANO	SEGR. INCA PROV.	
2	LINO	MENGUCCI	38	OPERAIO	P.C.I.	1. 5.62	SEGR. PROV. LEGNO	SEGRETERIA CCdL - FUNZ. INCA	
3	RAOUL	SANTINI	28	DIPLOMATO	P.S.I.	1. 3.71		FUNZION. INCA PROV.	
4	PIERINO	AIUDI	27	OPERAIO	P.C.I.	1. 5.75		" " "	
5	CLARA	FRATINI	26	STUDENTE	IND.	1. 9.65	RESP. UFF. ZONA PERGOLA	" " "	
6	MARIA	GAMBARARA	35	STUDENTE	P.C.I.	1. 11.57	RESP. UFF. ZONA CAGLI	RESP. UFF. ZONA FANO	
7	MARIO GILIANELLI		32	DIPLOMATO	P.C.I.	1. 6.75		FUNZ. INCA FANO	
8	NELLA <del>EE</del>	CORRADORINI	66	ARTIGIANA	P.C.I.	1. 1.60		" " MONDOLFO	
9	PAOLA	SAVELLI	25	OPERAIA	P.C.I.	1. 1.69		RESP.UFF. ZONA FOSSOMBRONE	
10	ADALBERTA	GHIGI	24	STUDENTE	P.S.I.	1. 6.74		FUNZ. INCA FOSSOMBRONE	
11	ARNALDO	GAROFANI	34	OPERAIO	P.C.I.	1. 9.73		RESP. UFF. ZONA CAGLI	
12	FLORA	VITAIOLI	23	DIPLOMATA	P.C.I.	1. 10.72		RESP. UFF. ZONA PERGOLA	
13	LOREDANA	ANTONELLI	25	STUDENTE	P.C.I.	1. 8.68		RESP. UFF. ZONA URBINO	



