

Statuto delle Scuole Edili.

LAVORATORI, LAVORATRICI,

si è tenuto nei giorni 26 e 27 Luglio a Bologna il Congresso Naz.le della ns/ categoria. Nell'importante dibattito che si è tenuto i rappresentanti dei lavoratori del legno di tutta Italia hanno sottolineato la necessità di disdire il contratto collettivo nazionale di lavoro e rivendicare :

1. AUMENTO DEI SALARI DEL 10% A TUTTE LE CATEGORIE
2. REVISIONE DEGLI ARTICOLI SULL'INDENNITA' DI LICENZIAMENTO E DEL LICENZIAMENTO PER MANCANZE, FERIE, LAVORO STRAORDINARIO, ecc.
3. AZIONE AZIENDALE ATTA AD OTTENERE UN'ESATTA QUALIFICAZIONE DEL PERSONALE ED OTTENERE PREMI OD INCENTIVI CHE POSSANO MIGLIORARE I BASSI SALARI IN VIGORE NEL SETTORE DEL LEGNO -
4. REGOLAMENTAZIONE APPRENDISTATO -

Per questo in un prossimo futuro sarete chiamati a lottare unitamente a tutti gli operai del legno italiani, nel frattempo dobbiamo vedere come vanno le cose nelle singole Aziende.

In troppe fabbriche vengono fatte ore straordinarie non pagate, gli apprendisti vengono sottoposti a lavori che per legge non dovrebbero fare, non vengono concesse regolarmente le ferie e le varie indennità, la paga viene fatta senza busta, contro questi sistemi dobbiamo subito iniziare la lotta.

LAVORATORI,

per ottenere dei buoni successi nelle lotte che ci stanno di fronte bisogna essere uniti, rafforzate quindi il vostro Sindacato di categoria, iscrivendovi e facendo iscrivere gli altri lavoratori vostri amici, sostenete il vostro Sindacato versando le quote mensili ed il vostro contributo per il fondo di solidarietà sindacale.

Il rafforzamento del Sindacato è garanzia di successo contro le ingiustizie che ogni giorno commettono i padroni.

Nel momento in cui le libertà e la Pace sono minacciate dall'atteggiamento discriminatorio del governo qualificatosi come il rappresentante della classe padronale e dall'aggressione degli anglo-americani al Libano ed in Giordania, il rafforzamento del Sindacato significa

ALLONTANARE IL PERICOLO DI GUERRA E

RISTABILIRE LA PACE, LA LIBERTA' FRA I POPOLI -

PER LA CONQUISTA DI MIGLIORI CONDIZIONI DI VITA

PER LA DIFESA DELLA PACE

R A F F O R Z A I L T U O S I N D A C A T O

LA SEGRETARIA DELLA F.I.L.L.E.A. =CGIL

Pesaro

Pesaro, 31/7/1958-

VERBALE DI ACCORDO

PER LA COSTITUZIONE DI UN "CENTRO PER LA FORMAZIONE PROFESSIONALE DELLE MAESTRANZE EDILI ED AFFINI DI PESARO E PROVINCIA".

Addi 8 Novembre 1958 in Pesaro presso la sede dell'Associazione degli Industriali

t r a

l'Associazione degli Industriali nella persona del Presidente Comm. Dr. Ing. Francesco Badioli con l'assistenza del Segretario Avv. Carlo Gaudenzi

e

la C.G.I.L. - Camera Confederale del Lavoro - rappresentata dal Sig. Nino Gabbani;

la C.I.S.L. - Unione Sindacale Provinciale - rappresentata dal Sig. Agostino Corsini;

la U.I.L. - Camera Sindacale Provinciale - rappresentata dal Sig. Giuseppe Taras;

in applicazione dell'art.61 del vigente contratto collettivo nazionale di lavoro per gli operai addetti all'industria edilizia ed affini stipulato in data 13.9.1957;

è stato convenuto di dare vita ad un "Centro per la formazione professionale delle maestranze edili ed affini di Pesaro e Provincia" con lo scopo di provvedere alla formazione ed al perfezionamento delle capacità tecniche delle maestranze dell'industria edilizia e dei giovani che intendono avviarsi al lavoro nel settore medesimo.

Il "Centro" sarà disciplinato e gestito secondo le norme di cui allo statuto sottoscritto dalle parti stipulanti ed allegato al presente accordo.

Viene altresì convenuto di passare in dotazione iniziale all'amministrazione del suddetto Centro la somma di L.8.279.287,- e interessi relativi risultante dalla precedente gestione del Consiglio di Amministrazione Scuole Edili.

Per la riscossione del contributo di cui all'art.61 del citato contratto nazionale a carico delle imprese e cooperative edili svolgenti lavori nella provincia di Pesaro - contributo stabilito nella misura del 0,50% da applicare sulla retribuzione globale oraria (paga base di fatto, indennità di contingenza, indennità speciale) - viene concordato di affidare l'incarico all'Associazione degli Industriali, che si avvarrà dell'Istituto Nazionale Assicurazione Infortuni sul Lavoro o di altro Istituto.

Resta convenuto che la predetta Associazione, in relazione alle riscossioni così eseguite, effettuerà versamenti periodici cumulativi sul c/c bancario aperto dal costituendo Centro; tali versamenti saranno globali e cumulativi, e dovranno essere accompagnati soltanto dai nominativi delle aziende morose, nei confronti delle quali il Centro potrà agire direttamente per i crediti maturati in dipendenza del contributo Scuole Edili.

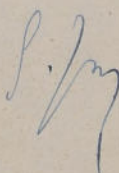
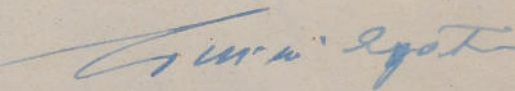
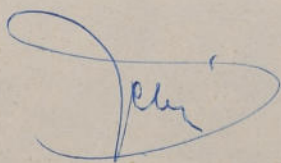
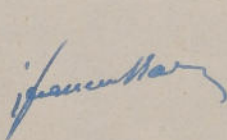

segue retro ./.

DICHIARAZIONE A VERBALE

In relazione alle modalità come sopra stabilite per la riscossione dalle imprese del contributo Scuole Edili di cui al contratto di lavoro vigente, l'Associazione degli Industriali si dichiara disposta a fornire in visione elementi e documentazioni relativi alle risultanze finali dei versamenti operati su~~o~~ tramite dall'Istituto col quale l'Associazione stessa stipulerà la convenzione per il servizio di riscossione.

*San*  
*John*

*Com. Ind. Assoc. Edili*

*L. J. Jany*

S T A T U T O  
DELLE SCUOLE EDILI DELLA PROVINCIA DI PESARO

ARTICOLO 1

E' costituito in Pesaro il "Centro per la formazione delle maestranze edili ed affini di Pesaro e Provincia" denominato "Scuole Edili di Pesaro e Provincia" allo scopo di provvedere alla formazione, al miglioramento ed al perfezionamento delle capacità tecniche delle maestranze dell'industria edilizia.

ARTICOLO 2

Il Centro provvede ai suoi scopi :

- a) con i fondi provenienti dal versamento del contributo scuole edili a carico delle aziende edili che lavorano nella provincia di Pesaro, a termini del contratto nazionale di lavoro per gli operai addetti alle industria edilizia ed affini ed a quello integrativo provinciale;
- b) con contributi e finanziamenti eventualmente concessi dal Ministero del Lavoro o da quello della Pubblica Istruzione, nonché da Istituti autorizzati;
- c) con elargizioni eventualmente fornite da Enti, Aziende e privati cittadini che desiderano concorrere al raggiungimento delle finalità che il Centro si prefigge;

ARTICOLO 3

Il Centro è amministrato da un Consiglio di Amministrazione composto da 12 membri, dei quali 6 nominati dall'Associazione degli Industriali della Provincia - Collegio dei Costruttori - e 6 nominati dai Sindacati degli operai edili; ogni qualvolta si fendano vacanti, per qualsiasi causa, i posti di Consigliere, la organizzazione sindacale interessata provvederà , entro trenta giorni, alla nomina dei sostituti che avranno, per la durata della carica, l'anzianità dei Consiglieri sostituiti.

Il Consiglio di Amministrazione continuerà comunque a funzionare purchè rimanga in carica la metà più uno dei componenti.

ARTICOLO 4

Il Consiglio di Amministrazione dura in carica due esercizi, corrispondenti a due anni solari; esso si intenderà riconfermato di biennio in biennio, qualora dalle rispettive organizzazioni non siano fatte nomine diverse, almeno un mese prima della scadenza di ciascun biennio.

ARTICOLO 5

Spetta al Consiglio di Amministrazione :

- a) nominare nel suo seno il Presidente del Centro nella persona di un rappresentante degli Industriali ed il Vice Presidente nella persona di un rappresentante dei Lavoratori, nonché al di fuori del Consiglio, il Direttore, su designazione dei rappresentanti dei Lavoratori ;

*1/10/50*  
*Cram*      *J. P.*      *Luigi Lepetit*



Faint, illegible text, possibly a header or title.

Second block of faint, illegible text.

Third block of faint, illegible text.

Fourth block of faint, illegible text.

Fifth block of faint, illegible text.

Sixth block of faint, illegible text.

- b) provvedere alla gestione del centro ed al suo regolare funzionamento;
- c) deliberare sui bilanci di previsione e sul conto consuntivo, da approvarsi rispettivamente entro il mese di novembre precedente l'esercizio ed entro il primo quadrimestre dell'anno successivo;
- d) approvare il regolamento interno necessario al funzionamento del Centro;
- e) assumere, licenziare e comunque disciplinare il personale necessario al funzionamento stesso;
- f) deliberare sulla destinazione del Fondo di riserva ordinario e sui relativi investimenti ;
- g) deliberare l'istituzione dei corsi d'istruzione professionale nel capoluogo e nei centri periferici ove lo ritenga possibile e necessario, stabilendo programmi, durata, criteri di attuazione, modalità e limiti di partecipazione degli allievi;
- h) deliberare, in genere, su tutti gli affari che interessano il funzionamento e l'esercizio del Centro, ivà compreso l'acquisto e l'alienazione di beni mobili ed immobili.

#### ARTICOLO 6

Per l'adempimento dei suindicati compiti il Consiglio di Amministrazione dovrà obbligatoriamente disporre la regolare tenuta dei seguenti libri amministrativi-contabili : libro giornale, libro degli inventari, libro dei verbali del Consiglio di Amministrazione. Dovranno inoltre tenersi tutte le altre scritture amministrative e contabili che apparissero necessarie od utili in relazione alla attività ed allo sviluppo del Centro.

#### ARTICOLO 7

Le adunanze del Consiglio di Amministrazione sono presiedute dal Presidente, in mancanza, dal membro più anziano di età dei consiglieri designati da parte industriale.

Per la validità delle adunanze è necessaria la presenza di almeno sette membri del Consiglio; le deliberazioni sono assunte a maggioranza assoluta dei voti degli intervenuti, con prevalenza del voto del Presidente in caso di parità. Fanno eccezione le delibere riguardanti l'acquisto o l'alienazione di beni mobili ed immobili, per le quali la maggioranza deve almeno raggiungere la metà più uno dei componenti il Consiglio.

Il Consiglio di Amministrazione viene convocato per iscritto con un anticipo di giorni 6, salvo casi di urgenza per i quali la convocazione può essere fatta con un preavviso di almeno 48 ore.

Il Consiglio si riunisce almeno una volta ogni trimestre ed ogniqualevolta lo richieda almeno un terzo dei suoi componenti.

#### ARTICOLO 8

Il Presidente :

- a) rappresenta legalmente il Centro ad ogni effetto, anche in giudizio;

*Handwritten signature*

*Handwritten signature*

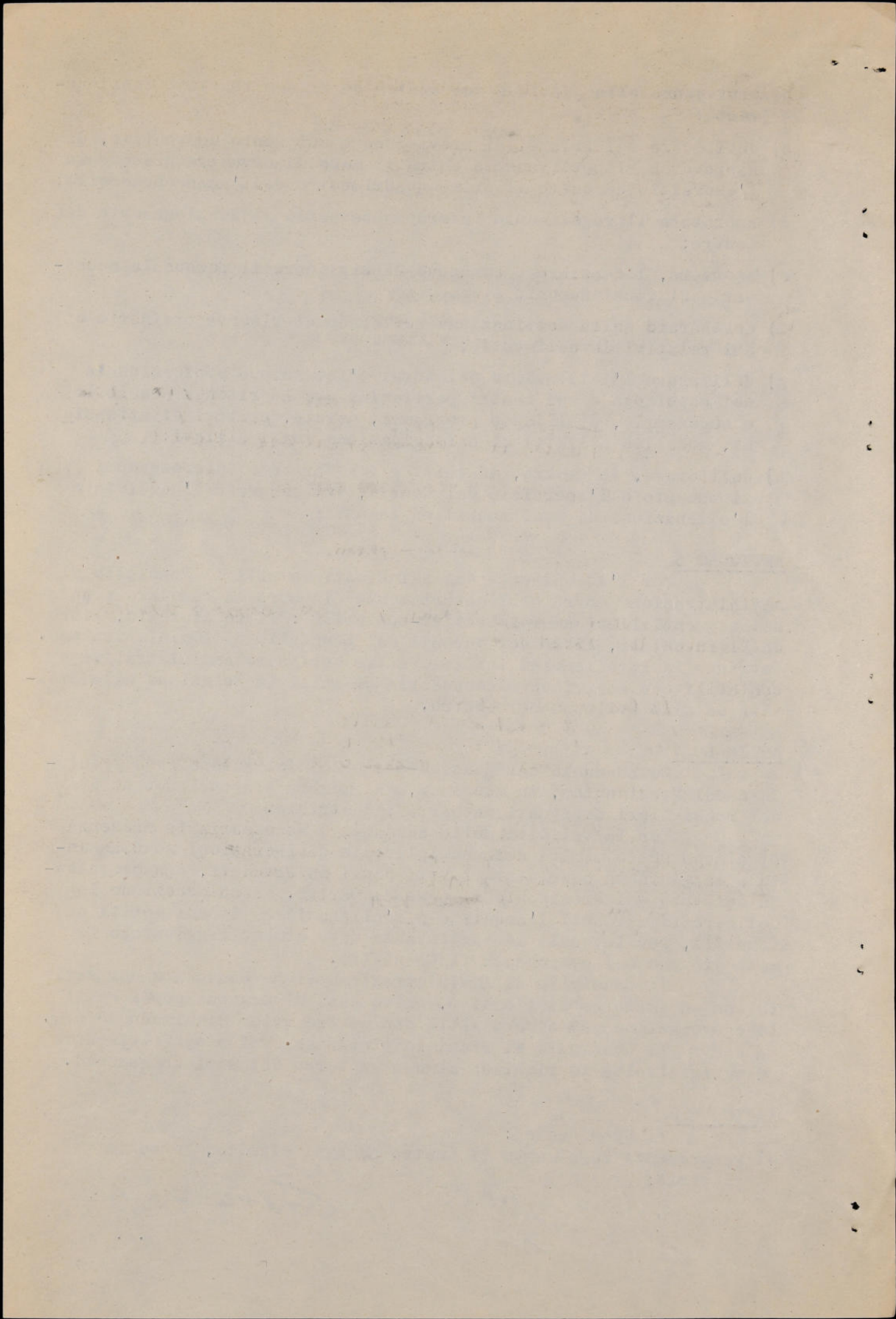



- b) convoca il Consiglio di Amministrazione;
- c) presiede il Consiglio di Amministrazione e cura la esecuzione delle deliberazioni assunte dallo stesso;
- d) adotta ogni decisione di carattere urgente, anche di competenza del Consiglio, salvo l'approvazione o ratifica da parte dello stesso, escluse le decisioni riguardanti l'alienazione o l'acquisto di beni immobili.

ARTICOLO 9

Il Vice Presidente sostituisce il Presidente in caso di assenza o di dichiarato impedimento del medesimo.

Egli ha il controllo dei servizi generali e di quelli amministrativi in conformità alle delibere del Consiglio.

ARTICOLO 10

Il funzionamento didattico e tecnico del Centro verrà affidato al Direttore, nominato dal Consiglio di Amministrazione all'infuori del Consiglio stesso, su designazione dei Consiglieri di parte operaia.

Le attribuzioni del Direttore saranno specificate nel regolamento interno.

Il Direttore partecipa con il solo voto consultivo alle riunioni del Consiglio di Amministrazione.

ARTICOLO 11

L'esercizio sociale decorre dal 1° gennaio e termina il 31 dicembre di ciascun anno.

ARTICOLO 12

Il Centro si estingue :

- a) nel caso che gli scopi siano esauriti
- b) nel caso che gli scopi siano diventati impossibili
- c) nel caso che il patrimonio, rendite o fondi in genere siano divenuti insufficienti.

Verificandosi uno dei fatti predetti, su delibera del Consiglio di Amministrazione in carica, con la maggioranza dei  $\frac{3}{4}$  dei suoi componenti, il patrimonio sociale verrà devoluto <sup>col rispetto della stessa maggioranza</sup> ad iniziative di carattere locale riguardanti l'istruzione professionale.

Il Consiglio di Amministrazione dovrà procedere alla liquidazione di tutte le attività e passività.

*Handwritten signatures:*  
1. A signature on the left, possibly "M. ...".  
2. A large, stylized signature in the center, possibly "L. ...".  
3. A signature on the right, possibly "G. ...".

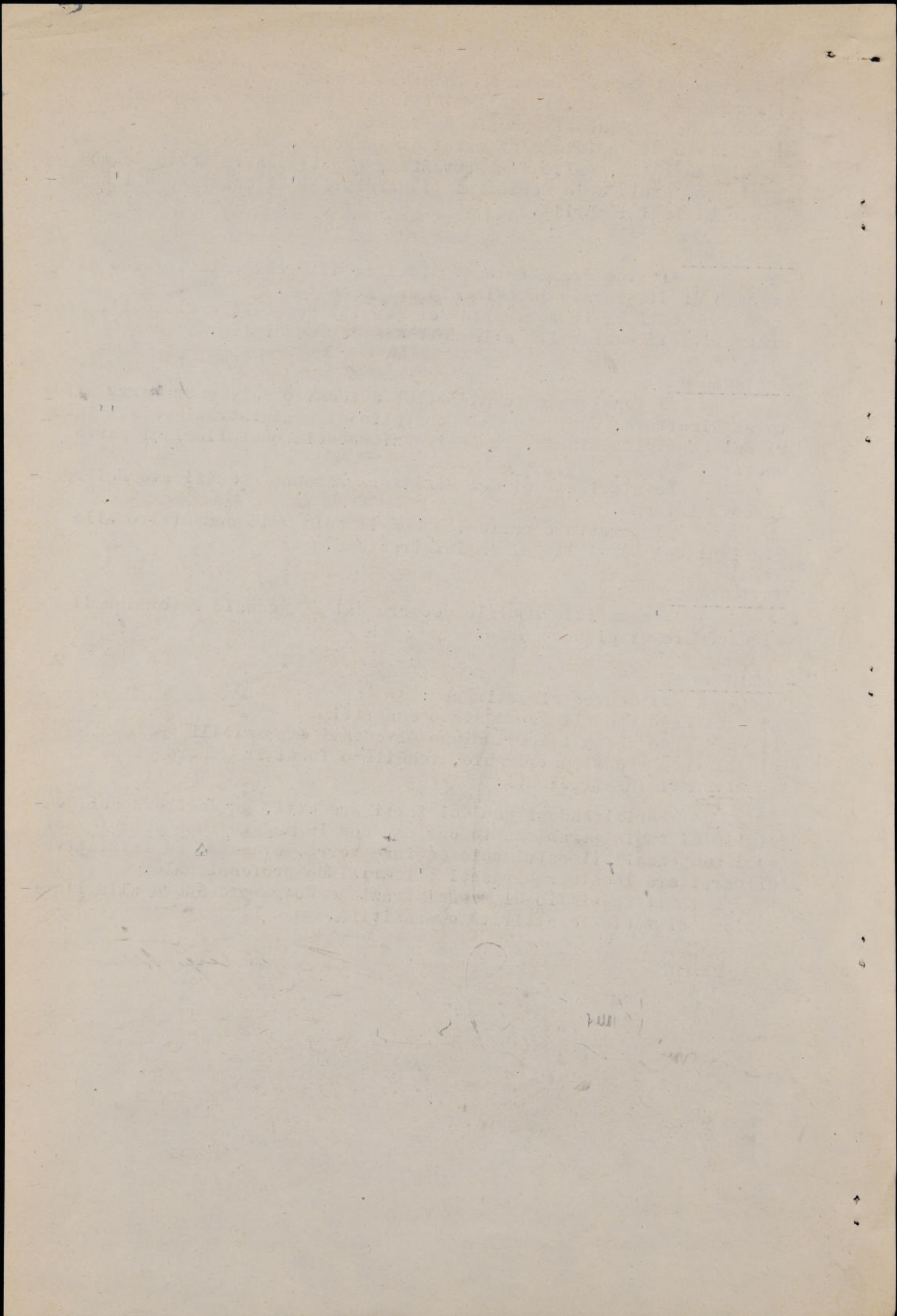

LAVORATORI, LAVORATRICI,

si è tenuto nei giorni 26 e 27 Luglio a Bologna il Congresso Naz.le della ns/ categoria. Nell'importante dibattito che si è tenuto i rappresentanti dei lavoratori del legno di tutta Italia hanno sottolineato la necessità di disdire il contratto collettivo nazionale di lavoro e rivendicare :

1. AUMENTO DEI SALARI DEL 10% A TUTTE LE CATEGORIE
2. REVISIONE DEGLI ARTICOLI SULL'INDENNITA' DI LICENZIAMENTO E DEL LICENZIAMENTO PER MANCANZE, FERIE, LAVORO STRAORDINARIO, ecc.
3. AZIONE AZIENDALE ATTA AD OTTENERE UN'ESATTA QUALIFICAZIONE DEL PERSONALE ED OTTENERE PREMI OD INCENTIVI CHE POSSANO MIGLIORARE I BASSI SALARI IN VIGORE NEL SETTORE DEL LEGNO -
4. REGOLAMENTAZIONE APPRENDISTATO -

Per questo in un prossimo futuro sarete chiamati a lottare unitamente a tutti gli operai del legno italiani, nel frattempo dobbiamo vedere come vanno le cose nelle singole Aziende.

In troppe fabbriche vengono fatte ore straordinarie non pagate, gli apprendisti vengono sottoposti a lavori che per legge non dovrebbero fare, non vengono concesse regolarmente le ferie e le varie indennità, la paga viene fatta senza busta, contro questi sistemi dobbiamo subito iniziare la lotta.

LAVORATORI,

per ottenere dei buoni successi nelle lotte che ci stanno di fronte bisogna essere uniti, rafforzate quindi il vostro Sindacato di categoria, iscrivendovi e facendo iscrivere gli altri lavoratori vostri amici, sostenete il vostro Sindacato versando le quote mensili ed il vostro contributo per il fondo di solidarietà sindacale.

Il rafforzamento del Sindacato è garanzia di successo contro le ingiustizie che ogni giorno commettono i padroni.

Nel momento in cui le libertà e la Pace sono minacciate dall'atteggiamento discriminatorio del governo qualificatosi come il rappresentante della classe padronale e dall'aggressione degli anglo-americani al Libano ed in Giordania, il rafforzamento del Sindacato significa

ALLONTANARE IL PERICOLO DI GUERRA E

RISTABILIRE LA PACE, LA LIBERTA' FRA I POPOLI -

PER LA CONQUISTA DI MIGLIORI CONDIZIONI DI VITA

PER LA DIFESA DELLA PACE

R A F F O R Z A I L T U O S I N D A C A T O

LA SEGRETERIA DELLA F.I.L.L.E.A. =CGIL

Pesaro

Pesaro, 31/7/1958-

