sigli
1 1480.
1 1490.
C.

Comune Di Mondavio

2

Comune Di Mondavio

Comune Di Mondavio

Comune Di Mondavio

dì 16 aprile 1771

Io misurai la scarpa del rotto p rotto de ordine capitano Comide
no de Lodovico e me Lodovico da Fano presente e ponendo il
filo a scapto fili de la scarpa verso e tirandolo fino a piede una
rotta i la ripa e una rotta i la scarpa sono da gllo filo i giù ppe
tutte le buchette e gllo rendere una pina sono in
tutto piede [illegible] / cinquecento cinquanta

Item debbia dare per pagio per tutto septembre barili de genuino debbe
ricevere vernice de astrone legitima / e nissuna altra vernice
p'inse gl'ha

Item debbia dare una testa de astrone abol vecchia e una co
redella de astron abol

Item sia tenuto ad ogni barcharo da intende de septembre infino al
carnevale fare doi barili de genuino almeno dunque e ognuno di
questi al carnevale genuino debbia tenere de astron oltra
altre vernice

Item si altro barcharo fosse ritrovato le pene sulle p offitarli
consiste in prima de doi ducati doro p ogni volta fosse ritrovato
e alquanto da la prima sia de lo offitio di fare la ragione

Item si debbia barcharo vendessi di fissi alma cane, non fosse
vergine cioè, cane bovina debbiano pro ad judicio de
vicini addomandino in drap di gaddanino

Comune Di Mondavio

Capitoli de Conciatori

Item prima libre de cipresso — — — lb — 2 — on — 0

Item Codisco — — — — lb — 2 — on — 3

Item de agrelle p fino al tempo de Sangue
venne e de quelle in loro in ne possa fare
venga hanno del vino — — — lb — 2 — on — 2

Item de Castrone de sagge mosso e cosa
de el fosse el debbia vendere come bugalotti — 1 — on — 9

Item de Vitelle de latte p fino in otto mesi lb — 2 — on — 3

Item de Vitelle de otto mesi insu p fino in
venne mesi — — — lb — 2 — on — 6

Item de le pecore p fino de ne sia compre
zero — — — lb — 3 — on — 0

Item de Vacche — — — lb — 3 — on — 6

Item de le vaccone — — — lb — 4 — on — 0

Item de poco mistino — — — lb — 1 — on — 3

Item de porcho — — — lb — 2 — on — 6

Item de scrofe — — — lb — 3 — on — 6

Item de capri giovani e becco — — lb — 3 — on — 6

Item de dare de teste de capretti e de cerbetti del Vergo
de grande de vitelli de capretti e de vitelli i tenendosi
strigo rotte le teste

Comune Di Mondavio

Item che nessuno non possa tagliare alcuna giunchata de bistame
senza licenza del brecato. E non debbano dette mondate
ch'elle siano assedate. E la pelle del capriolo sia del brecato
e l'altra pelle sia del pescare pagando mezo loro per lavorare
ouero. Et che ciascuno possa ouer un paio de stiva loro
per lo.

Item che sia breco a nessuno de comperare legne verde a quelle

Item che qualunque persona de castello entra a mercato ouero
un paio de buoi chiamati de la guardia per la mano sia
del brecato e libere ouero sia del comune.

Item che sia mano ymmondo. Hauendo cinque lire in la borsa

Item che se el detto brecato trouasse a coprire suo
scapito e quando venisse per el brecato entra in paio
la guardia et paio in la grande. E la guardia paio duo
la mano sia de lo schiavo che infino la grande et libera
mano sia del comune.

Item de dare la testa de angnello stagio solo per quatro quattrini bianchi e stinchi
la rastella de magnello per otto quattrini

Item de dare la testa de vitello stagio solo e la rastella de vitello
per vnaretta.

Item che detto dare libere non sia tenuto ognuno se non se trouasse la carne del grasso
de pecora vespro.

Nel nome di Dio amen. Anno dominj millesimo cccc lxxxxvj
et die xb martij i domino xb papa Sixtij i epo patris domini
Sixtij diuina prouidentia pape iij Actum i castro
modoetij i notarie publica dj castij et habitatorum situm i
dto castro iuxe plateam ipsius actum bona quentus sh fendesh
de modoetio coram hiis testibus Simone de modoetio filio et domino
pauli de castro omnibus habitatoribus modoetij et domino angelj bauly
de modoetio sh maniij hiis testibus ad hec vocatis habitatoribus
rogatis Cum quibus et me notario infrascripto ad premissa
hominum fuerit ceteris habitatoribus modoetij set dominicus phi
de modoetio. homines illorij et deputati p homines de
g scilicet dj castij modoetij ad vendendum i incantum dj castij
modoetij ly pertinen et macellum dj castij ac et i incantum
terrenum arentorum et domuum existentes i eis totius ouiae
ligneorum et pensionum domuum pertinij et existentes i castro
modoetij iuxe sua hiis ro set ij horti p illorij
recollecti i dto g stello i ne mie de dar i incantum
quinquaginta sex florenos p ahz anno et i ne mie quin
quaginta sex florenos p ahz anno et i ne mie quin
tamen stamen hinterim ad dominij tempus plus offerentem
bindle dare et solue doe cortah dcor quinquaginta sex
ij florenos monete cursis aghiz quinquaginta sex
p singulo florenos ij p quinq annis proxim futuris et dare
et solue doe cortah annutis sede quibus anno dcor
quinquaginta sex florenos monete cursis pcor i incantum
et et dare et solue ydonee fideiussores quibus anno
domini millesimo cccc nono renouare dare nolue ydonee
fideiussores ad. Vnde pdij nij pauci et homines
illorij ut sua hita collegium in gsilio hominum dj
castij et maior in gsilio dj castij in p fit et eos fuit

Comune Di Mondavio

Comune Di Mondavio

Comune Di Mondavio

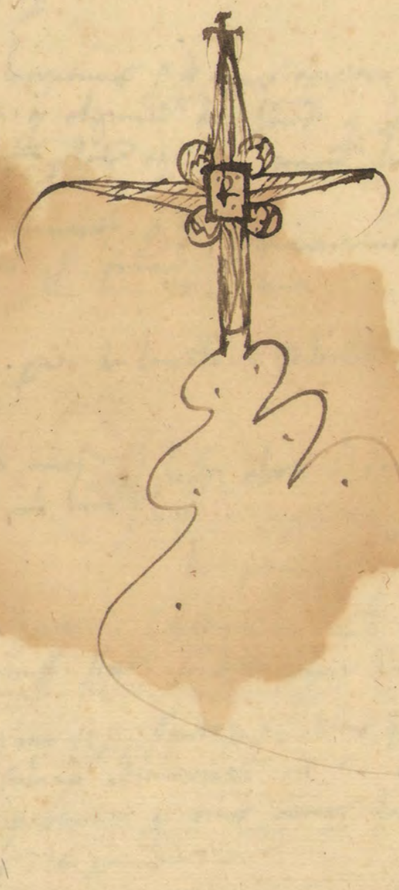

die ij mensis eiusdem

Congregato generali consilio ad sonum campane solite more nostri nobilis de Comensione
Augustinus Andreas Capponius dux noster &c

Et primo suis factis litteris ill. dni de mandato Serenissimi domini Ambrosii
ducis &c

Item lecta fuerunt ambasciata ad dictum consilium dicentes &c per
illustrem et eximium dnum Iacobum et Franciscum nuncios Serenissimi domini
nostri ducis &c per omnem totum ill. dni.

Item mandatum est
et factum est et firmatum

firmatum fuitque et datus datum Lunari
nuncio

posito quod de mandato et pedrendo fuit obtentum nemine discrepante

Franciscus maij et Iacobus alosti ad diversitatem pecunie et donum quod dux
Barcie ut tenet &c

die prima Iunij eiusdem

Congregato et Cohadunato generali consilio ad sonum campane solite more nostri nobilis
de comensione Augustinus Andreas eiusque dux noster &c

Et primo suis factis si cuiquam intendere velit et venire ma
gnus solutus admoniatur ut sit de voluntate dni ducis et ipsum
sit in perhondo et omnes cuiusque debeant referre voluntates sue
cuiusque in dto plenario.

Item suis factis mittatur oratores ad ill. dn. nostrum ducem Mediolani
ad defendendum iura cuiusque suis factis pedagij et denariorum et decimarum

Cornelis mosprede unus ex ipsis ibidem iuraverunt de ea ratione et solvere
et ipsi omnes nisi modicum magnum Cornelium immediate ipsum
primo anno quod fuit in patris et salarii ipsius

Item sunt isti ipsi dicunt et solvunt et de anno quod habebunt solvere et
ut fuit solitum solvere quinque quod clausit

Johannes
Marcus nuncius
Johannes nunc
Johannes de Luca
Bernardus Lodowicus
Nicolaus maurus

} iurarunt ipsum ipsi omnes

Franciscus mei unus ex ipsis ibidem iuravit de ea ratione
dare et solvere et generale nisi et de anno quod habebit et dare
magno Cornelium debeat solvere pallos quos habet imposita et
pallos et ipsum inducunt in corpus unus.

Johannes
Bernardus maurus
Jacobus [illegible]

Fuit obtentum nemine discrepante quod dari mego reducant pro uno anno quod habebit ad pacis et salarii ipsius sunt primi ipsi

Item sunt isti fuerunt in publicula dal si fuit nominatus unus in
publicula dal no fuerunt fuit dari voto

Dominus Laurentius unus ex ipsis ibidem dixit et solvit
quinque solidos quod unus ad unanimum et omnium
et non fuit debere quod erigit et illo salario quod habebit
et sunt isti et minus duo omnes ad III. d. n. quod in ipsis
omnis

Johannes Colonna
Franciscus maurus
Bernardus Lodowicus

} iurarunt ipsum et de anno dominus Laurentius

Postea partito de laudando et solvendo huic obtentum nemine
discrepante

Johannes nunc
Franciscus
Lodowicus Stanno

} omnes electi ad III. d. n. sunt duo ipsi

Johannes Franciscus maurus
Lodowicus Stanno
Franciscus Stanno

} sunt electi ad parlamentum pedum et

die eiusdem iunii 1492

Congregato et coadunato populi ut moris et sonitu campanae nisi
de commissione nobilis Caroli Ciprius dominus nostri et

Interrogatus: si dominus noster intendit solvere medium quinque anno fuit
in nostro nisi

Item si dominus noster intendit solvere magnum Cornelium et anno
quod habebit

Comune Di Mondavio

Comune Di Mondavio

Comune Di Mondavio

Die iij octobris 1492

Congregatis in ecclesia conventuali Virginis quatuor Iudicibus. Cum in hac civitate multi de mercatoribus bestiarum in tota civitate dicte ad suum compromissum et

Et primo quia per ordinem mercatorum pecudum Cortesi [illegible] non licet dictis mercatoribus pecudum [illegible] cum suis [illegible] et quod [illegible]

Ita quod [illegible] ad [illegible] dicti mercatores [illegible] et quod [illegible] [illegible] et quod [illegible] [illegible] et quod [illegible]

Comune Di Mondavio

Comune Di Mondavio

Andreas Moro Capitaneus
Petrus penitus
Jacobus Petri
Petrus Gentilis de balista
Alexander Gomella
Baldinus Waldasti
Jacobus Simon inter de balista
Petrus mit vij
Franciscus mapy
Jacobus rose
Matheus de modusto de balista
Guido balli Guidi
Matheus pazy
Bozzus Iodoni de balista
Bardinus pacis
Petrus Gregorij
Jacobus Petri bonumundi
Fanaldus kastany
Petrus Georgij stany de balista
Guccius Petri Gomella
Chiselius Waldi
Paternianus stefani de Tuccy
Fanaldus berti de Lucco
Petrus Bassa munchi de balista
Petrus mit de cola
Cichus Ciccolini stolini
Leonardus [illegible]
Nicolaus [illegible]

Comune Di Mondavio

Comune Di Mondavio

Nbi nota Anno a nmo dni M.CCCC.LXXXII indictione
xb tpore sanctissimi in xpo patris et dni nri dni Sixti divina
providentia pape quarti et die quinta mensis maij: Hic infra
ros describuntur omnia dicta et gesta per homines terre mondavij
tam per homines consilij ducalium quam et per totum arengum generalem
et homines dicte terre: et in omnes protocollos et repertorij per
terre notarios mei Lodovici: et cum alia parte generali et ratione
nos dni vicarius et ponsiones et obligationes et propositiones
collectas et quarumcumque alias rationes dni vicarij mondavij
tpore Capitaniatus Johis mariani.

Die quinta Maij 1482

Congregato et ordinato generali arengo hominum mondavij tpore Ca
pitaniatus dni Johis de mediolano ut moris est

Et primo fuit facta fabrica huius singulis presentibus et non dni
fuisse per magnificos et magnificos dominos podestanum et si homines
modi intendunt aplicare dnis fabricam aut per illos magnificos et
et alios loco dni magnifici dnii vicarii et dni fabricam in huius
aplicare in tempus in presentia presentis arengi et non aliquo per dni
fabricam aplicanda ordinata potius in utilitatem eorum modi et in
dampnum laborando eum per eorum modi

Idem fuit facta provisio et deputati unum operarium ad
generalem collectam in generali mostrada operarum in funtana
et officio suo

Tertio huy huio mensis Aprilis [illegible] d. n. g filio habitis cum
[illegible] sit g [illegible] mediani [illegible] duc [illegible] Poloni i
[illegible]

Antonius Vici unus magistrorum à do uengho dicti ~ g fulcis
g dum semper debeat finire g hoc ~ ro modi ~ illi
g sum fuerit electi incep sine una cum magistro ~ fecerunt
id ~ rosti g ris videbitur aplacibile quilibet ro hoc modi
~ g ro possint à ponere colores prendo aliis ~ lateres ~
~ g ro possint à ponere colores prendo aliis ~ lateres ~
aliis necessariis g dum semper finienda sit huy sto g ali
prius duo hor ad à uendum aliu altiorem sit huy ro
g magistrum una cum duobus aliis hom elegendis debeant ~ g
dum pracinas ~ lesy ~ postea à ponere colores cum alii
colore ponendum à ponendo de dum rosto duos qui in gilden
fuit ipsum magistrum Lodouicus g Francis.

Augustinus Capranij unus magistrorum à do uengho dicti ~ g fulcis
g dum fabrica debeat ipsum continuare ut imponere colores
g ipsum semper finienda g libum ut gilden est tm à ghumdo
g ipsum semper finienda g libum ut gilden est tm à ghumdo
colorum ~ laterum g à solendo magistrum cum uero gilden f
dum stat gfirmanis

Magister petrus faber unus magistrorum à do uengho dicti ~ g
fulcis g dum fabrica finire debeat g alios magistros quos
ipsum accepit cum pacis ~ consilio à ro eos factis ~
alia gfulcra g sufficiunt stat gfirmanis

Franciscus mei gfirmanus dum ~ gfulcis g stat vici
Gudus Polanus
g Jacob g Augustinus
Thomas Alouisij
David g Petrus
Bartolomeus
} gfirmanus dum ~ gfulcis g stat vici

Bartolomeus Vignarolli
Paulus Vignarolli
petrus ser Jubani
Bartolomeus mare
} gfirmanus gfulcis g magistri petri

Marcus petri gfirmanus dum ~ gfulcis g stat vici hor in
edito g eligantur duo alij hom g presumat id alij in aliis
debeat reuidere dum fabrica ~ si uide est g ro modi ipsum
finire g hoc g finire ~ debeat ~ si est melius ro ipsum
ipsum debeat continuare ut ipsum finire g facium ipsos
continuando g ipsum ro ipsum

Cristoforus nicolai
Gerardus mostardo
Vadinus
} gfirmanis gfulcis g prendo vici

Bernus petri unus magistrorum à do uengho gfulcis ~ gfirmanis
dum ~ gfulcis g dum stat vici: et ipsi qui obtinuerunt
g dum semper debuissent debeant continuare debeant ipsum bani
g ro ~ dare cui modus placuerit ro

Fuit positum parentum dum Antonij ~ ro petri ad bussulam
~ palorum g fuit obtentum dum stat g ingenuum dum
palorum ~ dum ro petri g ingenuum dum palorum ung
dum stat fuit obtentum à ots ~ g ro:

Comune Di Mondavio

[illegible]

Item fuit facto per omnes possessiones [illegible] per [illegible] de bonis eorum ordinamij et [illegible] duos boves ut [illegible] et taberne plenarie [illegible] et [illegible] et [illegible] Bolognese Vignarelli et [illegible] [illegible] in [illegible] [illegible] et alia [illegible] dari eis

Item fuit facto per [illegible] [illegible] personis [illegible] [illegible] et plus et minus [illegible] dari [illegible] indebite

Consilio [illegible] [illegible] [illegible]

Item et [illegible] dicit et [illegible] et [illegible] [illegible] [illegible] [illegible] Item fuit facto [illegible] dicit [illegible] et [illegible] debere esse in minus de [illegible] [illegible] et debere esse [illegible] et [illegible]

Franciscus Borgianj
Verdunus
Franciscus [illegible]
Andreas Salamus
} [illegible] dari et [illegible] et [illegible]

fuit obtentum nemine dissentiente. Item

Bernardinus Lodovicj
Berti Jacobi
et Franciscus [illegible]
} [illegible] [illegible] et [illegible] [illegible] et [illegible]

[illegible] [illegible] [illegible] [

[illegible]

Item dicti [illegible] nomine [illegible] [illegible] [illegible]

Per mey 1482

Fece e calculare la ragione fatta mastro gio dandrelfoglio
de una p.ta e Elogio generale de mostrada e Cirolmo de
Simolino de mdi sopastanti de lasarpa et de mastro
gio e mastro drusio suo zenero alpresente morto hanno facto
ala cura de mdanno lagual sarpa p mesurata de volute
de lapis p mastro gio de lacorda laquale e cure sedere
imprime de fiorin quatro e bol cinquanta
quatro fiori ottanta ore e bol cinq spatio omi ch
et de mi gio havesse messo i dta sarpa. Et cusi
de volute de lapis lo sarpe pte rimasto del resto
drusio de E gio Tomaso del pitaro testi e Eli 83 to 5

Item ado mi giovanni se chiama pento e greco havere fa
to e recevuto dal dto mgo e sustanti i nom de la
dta cura p mano de gentile de mostrada oltre de
la dta cura fiori cinquanta me demonsta vedere ragio
e bol vedere p pti de pagamenti dala dta sarpa
fl 53 11

Item se chiama pento e spesso havere fatto dalegati
p dta ragione cinque nove mighaia de pie cinqui
de uno fiori el mighaio ——— fl 2 9 4

Item gentile de mostrada mi ore se [illegible] de ouropa dela
supdta mi gio p resto de lacorda et luy fece de ogni
ne duc i bt vedere i duc sey e bol monta uno de
monta metia sengnoria de li supdti fl 5 to 31

1483 die 6 Januarij

Mastro Giovanni dandrelfoglio scrivano pone apresso hauto
hauto e cuisi del duto mastro Gerardo [illegible] duc
sey etc tentuno al duto ragione p lo supra duto a
fiori pte lucra sirto e Ebolo mio dorno ne demandi
e no lomanuno alpresente ostrano del mundo

Die [illegible] mensis 1482

Congregato et habito consilio duodecim

[illegible] sup facto [illegible] litteras [illegible] fabrice [illegible] et [illegible] fiat [illegible] et [illegible] [illegible] et [illegible] fabrice [illegible]

die [illegible] mensis 1482

Congregato consilio duodecim domino Gregorio Florentino capitaneo dei civitatis more solito regendi.

Et primo quodcumque quantum debetur fieri custodie diurne et more solito in [illegible]

Item [illegible] habuit in dicto consilio [illegible] dicit et [illegible] quod custodie fiat more solito

Cichodinus Antonii [illegible] [illegible]

Bichodomarchi [illegible] [illegible]

Sic fuit obtentum [illegible]

die xxbus mensis 1482

Congregato consilio duodecim domino Gregorio Florentino capitaneo dei civitatis.

Et primo sup facto notariorum cum an debeant solvi ad rationem decem librarum pro quolibet mense et [illegible] quod fuerint notarii existentes de duobus mensibus in [illegible] mense an quinque qui non debent [illegible] et [illegible] fuit [illegible] quod [illegible] mane mey

Secundo sup facto corrigendi listam de civibus [illegible] cum notariis an faciendi novam listam.

Tomas Alomanni habuit in dicto consilio [illegible] et [illegible] quod sup facto notariorum cum [illegible] [illegible] ad quas res [illegible] fuit [illegible] fuit [illegible] [illegible]

Sup [illegible] [illegible] dicit [illegible] duos [illegible] [illegible] habent [illegible] corrigendi [illegible] [illegible] listam [illegible] an faciendi novam listam [illegible] [illegible]

L3 Colomarchi [illegible]

L3 Bichomarchi de [illegible] [illegible] et sic [illegible] fuit obtentum [illegible]

Cichodinus Antonii

Nº [illegible] [illegible]

Nº [illegible] [illegible]

[illegible]

Bartholomeus Johannis de Medicis, Allegri ad congregandum
Cristofolus Sartorius

die primo septembris 1482

Congregato consilio duodecim dominorum ut
firmitas ordinum constitit

Et primo supplicatum est per Bernardum de Rossi
in ista vestra nobilissima civitate Bergomensi degere
cives de Cividate, et per Johannem de Gabrielis
civem Bergomensem rogari ut ac

Idem supplicatum est per Antonium Bernardi
et procuratorem Bergomensem

Cristofolus Sartorius de Medicis civis Bergomensis dixit
quod et ipsum et ipsum patrem
necessitatem habere vestrae gratiae non possit
longius non degere et tunc dixit

Quod Iacobus de Pellegrinis de Homenonis
et vestras vices de Bergomo et si alios
tenetur cum hortari et ipsos
ellectos esse

Bartholomeus Gianuzzi, x Franciscus Sanctinus pro parte tui
Franciscus Sanctinus

pro parte tui
et Bernardi mei

die primo septembris 1482

Ha presentato Guido Alemanno habitator de Vendo
gentile de nostra civitate a nobilissimo domino Sanctissimo
domino nostro Sixto Pontifice et
dictis dominis Duecentis et presentibus dilectissimis
dominis suis dictis i sua domo mane i primo
i una manu habemus receptum firmum datum de
dalbos Guido diligenti mente rogato et Sanctissimo
domino nostro et i altera manu habemus quinto
ipsum habitatorem i gremio ecclesiae et una manu
i turbo et Bernardinus habuit receptum i primo manu
firmum principale de manu bolsia ipsum
ante parte Ludovico de Firmosto a pro
domino Duecentis domino et in firmos
ho stetisse domum domini et ipsum et
cum martino dzanzarino platea. Actum 14

die 8 mensis Septembris 1482

Congregatio consilio diuotorum.

Et primo Guy filius quondam Petri Lancastre ad
existens modernus pro [illegible] de Lancastre et heredes

Item Guy filius Henrici Lancastre ad [illegible] N.
existens pro dictis non obstantibus existens filius
sine titulo aliquo pro certis non [illegible] determinis
existit nullus.

Item Guy predictus pro [illegible] Petri Lancastre que
minatur eius aliquo pro [illegible] sit
abiens non habet eius [illegible].

Item Guy filius quondam Petri existens post [illegible]
existens [illegible] modernus de tenere de Lancastre
[illegible] [illegible]

Item Guy filius quondam pro existens [illegible]
minatur [illegible] [illegible] [illegible] [illegible] [illegible]
[illegible] [illegible] [illegible] [illegible]

Item Guy filius quondam pro existens [illegible] [illegible]
[illegible] [illegible] [

Comune Di Mondavio

die septimo 1482

[illegible] Guidus Thome Alnus [illegible] modernus
potestas pro [illegible] [illegible] generali mostrate
[illegible] dicto Bartolini de montanis potestas et
[illegible] [illegible] supistitis die [illegible] i alia
manu florenos [illegible] et [illegible] [illegible] monete
bottari [illegible] quinquaginta florenos pro ducato dignis
fuerunt [illegible] [illegible] [illegible] duo
et [illegible] [illegible] [illegible] [illegible]
[illegible] [illegible] [illegible] florenos fuit [illegible] [illegible]
magno [illegible] de montanis pro [illegible] [illegible]
[illegible] [illegible] pro [illegible] [illegible] [illegible]
[illegible] [illegible] [illegible] [illegible] [illegible] [illegible] [illegible] [illegible]
[illegible] fuit et

die dor

Item [illegible] dor [illegible] dor supistitis [illegible]
nonem pro [illegible] [illegible] fuerunt [illegible] dor et
alij [illegible] [illegible] [illegible] [illegible]

die septimo 1482

Congregato consilio duodecim de mandato Bartolomei potestatis [illegible]

Et primo supistitis [illegible] [illegible] quadraturae [illegible] [illegible] opportunis pro [illegible] [illegible] et abundanter [illegible]

Lodovicus [illegible] [illegible] [illegible] [illegible] [illegible] [illegible]

de Poynyngis ordinis ecclesie ingressi

Congregato et coniunctis quinque consilio duodecim
domini Westlonij corpus domini Christi

Et primo supplicant quinque quod ipsi per ipsum
quod sit minister eius et sit gardianus ipsius
ministri.

Item supplicant quod aperiantur ligna
ministrare et de ordine ad opus magni ordinis
fabricare

Tomas Westlonij bene ideo consilio egressus dixit
consulens primo supplicare quod Capitulum
habeatur in loquium in domino quod fiat supplicatio
in ministrum et segnentur dicti fratres sicut petunt
et si dicti domini quinque fuerint segnati domini con-
ventus et quod quinque qui sint domini forebus
in fideiussoribus et cautionibus fuerint cautiones
boni quinque sint ut quod fiant dicti in fratres dicti
domini quinque fuerint chartae ergo fuerint ut dicti
capitulum habeatur domini fratres quod signo
in fratribus assignent dicti fratres et in fratres
interim sint allegantur duo homines qui bene possint
supplicare quod capitulum quinque et aperiantur ut
alia

Comune Di Mondavio

Lodowicus Franciscus bene ideo consilio egressus
consulens fratrum dicum et consulta quod domini conventus
et ad tenendum consultum dicto domino Jacobo Jerno con-
datur bene cum bolonij bene fecit domini conventus
et allegantur ~~quinque~~ homines ad petendum et dicunt ut
ingrediantur

Sotto consulentes fratres ingressi
Ty prior fratres
Jacobus Jacobinus
Hieronimus Andreas
Christoforus Bartolus

quod fratres petunt quod capitulum habeatur
quod dicum domini conventus

postea post petitio quod capitulum habeatur de licentia ad statum
habeatur quod cui placet dicum capitulum quod dicum domini et
confirmentur quod supplicent homines cui in eo statuimus et
consulentur

Tomas Antonij homines electi cum quibus fratres consulent
Cristoforus Lucas bene cum quo
Cristoforus Bartolus

Bartolomeo de Vegnazello de dare al Comune de mondavino tot de dodeci
de li polli et Capone. vendute agli domini maiori per lo
facto la spesa per lo S. quando venne a mondavino — fo t — 18

[illegible] dicte per [illegible] per [illegible] per que [illegible] nostri [illegible] fosse
data sententia per quanti: et die [illegible] mensis: hic [illegible] [illegible]
[illegible] [illegible] [illegible] [illegible] [illegible] [illegible]
[illegible] [illegible] [

Ad ecclesie parochialis fabricam omnes et singuli tenentes de eadem ecclesia
et ipsum dictis scolaribus et divinis hominibus modo et ad lapidicidia omnes
et singulos dictos scolares et divinos homines modo et ad fabricam et
valletis et laicus ipsius omnes et singulos dictos ad fabricam et
et quicunque et fuerint eius de ipsis et alii et laicus cohabitant et
divinis et ipsorum ad dictos singulos et fabricas predictas et ipsos
suspicit clericos ad fabricam fiendam et quisque ipsorum fabricare et homines modo
omnes et ratione sua: Dicit idem Episcopus dicit et eidem Josef
et omnes debendis et exigere a Guido solario et dicto eius et ipsum
et pecunia debendis et exigere a Guido solario et dicto eius et ipsum
et dictis Guidoz debent simul dno Josef duos tres stos sbi dnoday
Item 3° dicit et Ambrosius Vignarolli et ad eius debent solvere
dno Johi duos tres stos et collecta et ordinaria et pensio
et eius modo de qua est exacta per Ambrosius et dno calne
et eius modo

Lodovicus Stampa } giurmanum dicit et gesta et dicit magnum
Cristoforus Sanctolus }
omnes Vazzani }
et post quam omnes fuerunt et confirmatum dicit et gesta et dicit magnum

die xxiij mensis 1482

Congregatis et cohadunatis ad sonum dnoday eius modo ipse capitaneus Ioan
alonixij et ut moris est

Et primo sup fro se Joan mondamy intendit dare quatuor nomina certos
ad regimen vicariat: solarium ay mo: et et dicit consposito et glamicia
fiendo Zodie sup predicta

Sedo sup fro quatenus ipsos stationes de Tuzi omnes quoddam petunt
eius modo: posset et certe modo et fundo ecclesiarum Jove sua loco
et et dicit ordo et certas sua bona eius mo se lusa: et sup stratu
et vias et multos locos fuerunt et sit ornatus et vicinus et alias et senis
et sancte de omnibus pecunia pecunia et locis dicti eius et fuerunt et ornatus
et sup recuperationem salarii et sumptus ohne predicti et eidem et et fuerunt
et eius sancti mostrede: et retinuerunt apud se et sit eius salarii

Comune Di Mondavio

Item [illegible] dno Vincentio [illegible]	fl 94	s 30
Item pro [illegible]	fl 9	s 10
Item magistro Cristoforo	fl 2	s 30
Item magistro Petro	fl 2	s 30
Item [illegible]	fl 5	s 10
Item [illegible]	fl 135	s —
Item [illegible]	fl 18	s 10
Item [illegible]	fl 055	s 2
Item [illegible]	fl 54	s 20
Item [illegible]	fl 2	s 7 ÷
Item [illegible]	fl 28	s 30
~~Item [illegible]~~	~~fl 5~~	~~s 20~~
Item [illegible]	fl 5	s 20

~~261.22~~

366.27 ÷

Comune Di Mondavio

Comune Di Mondavio

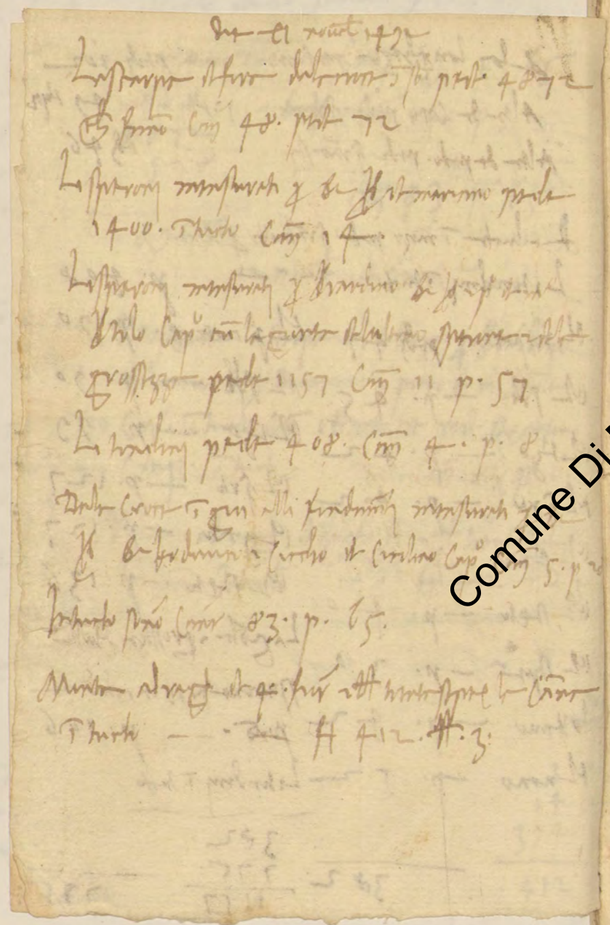

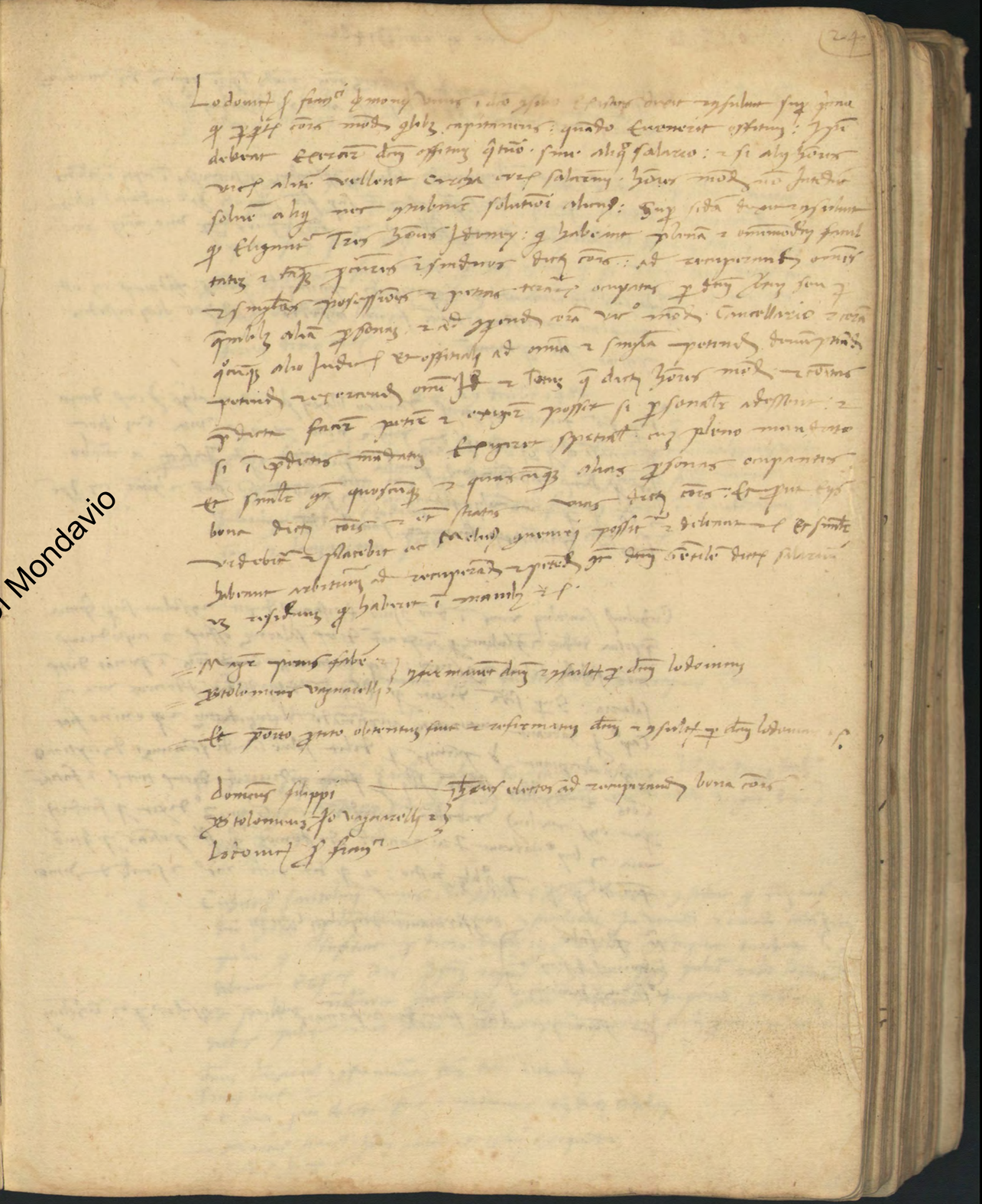

die xj decembris 1482

Congregato et hordinato consilio predictorum ceterum modo et forma ut mos est magnifici domini Capitanei alonixij Jacobini et

Et primo supplicatum fuit superinendi salarium officialium qui seruiunt in ciuitate Perusij et extra in locis nouiter gratiosis et ut sigillum et et supplicatum fuit solutionem facere Ser Andree et Alessandro qui custodierunt portas fabrice ex illis duobus qui mense maij gratiosis

Item supplicatum fuit attendi et considerandi portarum portas fabrice ex est magnum periculum / cum fierent custodes et ad hoc dicti custodes possint illi gaudere.

3° supplicatum fuit fieri et pagari Nicolao Blasij qui modo et alias fecit domum et magnum et grandem de pagamento et domo qui erat vita. Cum hoc et magnum qui grandem de pagamento et domo qui erat vita. Cum hoc sit quod dictus nicolaus et cum familia fuerunt et est Perusij a mense sept quod dictus nicolaus et cum familia fuerunt et sunt: ex hoc et ut pendunt alij francisci et podio dicti sunt et sunt: ex hoc et francisci pratiarum sunt ex familia dictum mense et

Circulus sancti Angeli cum et dicto consilio Ecclesiae et dicit et consulunt supplicatum fuit domus Perusium dicit et consulunt quod et ponat dictum salarium officiis et custodiarum modo solito et consueto: et quod notarius Guidi ceteris et ponat de salario: Cum supplicatum dixit quod eligantur duos homines et Cap° quod habeant autoritatem accipiendi dictis tertij et quod unino fiat quod habeant quod pecunia quod detur solum Guido sedanus de septimo et quod accipiant de pecunia quod detur solum Guido sedanus de septimo et quod illud solum illi quod fuerunt instituti dicti tertij et faciant ceteris et de illis solum redditum expedire — Cum 3° dixit quod sindici fuerunt ipsi melius reducere expedire ad domos quod est potestas quod fuerunt una ex lay° diuerunt fuerunt ad domos quod est potestas quod fuerunt una ex lay° diuerunt fuerunt et quod illi hosto: et quod tertius dictus modo et sunt de domo

Et quod fabri
Lodouicus Stefani et
et Francis Jacobuccij

officiarum dictum dicti Circulus et

Et primo quod dicti fuerunt et officiarum dicti et consulunt quod dicti Circulus

Congregato et hordinato consilio predictorum ceterum modo et forma ut mos est magnifici domini Capitanei alonixij Jacobini et

Et primo supplicatum fuit ordinare quod fiat pomum et quod illi et domus quod illis quod erant emere et alimentum homines ipsi modo et et quod pro fine pecunie liberari dari quibus et et gratiosis fuerunt et et dicti fuerunt quod debeant fieri lamia et dicti ipsi: et quod et volunt fuerunt dicti fuerunt fatiar alimentum sua et dicti et melius fecerit et et et melius officium dicti et

die 29 decembris 1482

Electi fuerunt bernia officialium ceterum modo: et Tertius Gentilgermanidi et Capitaneum dicti ceterum et dicti modo et Jacobi et filius modo: Johannes angeli et sindicum dicti ceterum: Francisci sacri et Gualtierum dicti ceterum et Lanzarinum Petri et modo dicti ceterum et

die xxxj decembris 1482

Congregato et hordinato consilio predictorum ceterum tertio capitaneum Thomasi alonixij et modo et

Et primo supplicatum fuit dandi palatium Sacchetto balistarum Illi. d. N. et quod eius officium: et propter hoc et dicti magnifici ceterum modo vigore bracchij Illi. d. N.

Circulus sancti Angeli cum et dicto consilio Ecclesiae dicit et consulunt et eligunt duos homines: et habeant autoritatem et facultatem ad dandum et concedendum totum palatium et sustinent et dicti duodecim ipsi et illi ipsum sacchetto: et debeant et ceterum Ipsi regere. et debeant ipsi palatium ceterum et et si hoc redituum fuerit illi tunc debeant impendere et ponere dicti palatium modo solito et habeant plenum possessionem dicti et et et et

dominus Lazarus) officiarum dicti dicti Circulus
Tertius lucii)
et et primo quod dicti fuerunt et officiarum dicti dicti Circulus.
Macinus Francisci) Jacobi alonixij et Gilio et Ecclesiae
Jacobus lucii

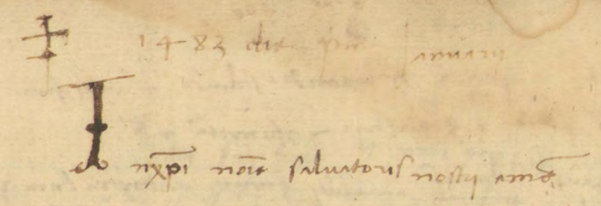

Comune Di Mondavio

die v. Januarij dni ccc

Congregato g̃rāli ꝓsilio due eiusdem ciuitatis fuerunt medietates ꝓ ꝓcl
Gonzalus Cayetanus in diem sui ꝓpositi infra scriptas

Primo sup fuit imponendi pedem ꝗ turchetto qui est bellum
tus dni

Secundo sup fuit reuocandi orologium ut iusset ac ceteri
ciuis ostium

Si Gonzalus Cayetanus omnes ad dictum ꝓsilium incedere ꝓsilio resistere sup
ra sup fuit posita ꝓsulum dixit q̃ dictus pedem fuerunt
stulto q̃ eligitur duo homines sup fuit reuocandi dni dictum imponendi pedem
ne nisi est ꝓb q̃ dam ꝓtendunt ꝓlimperium

Cesare sup fuit reuocandi omnes dnos indicandum fuit ꝓcedam ꝓcu
M. D N. intra mos fuerit ꝗ benuatus in edum q̃ hominis
hodie intendit defendendi ut dicat in edum nisi ita inde fuit
cum quo nouisse q̃ hominis benuatus

Ꝗ Predicus ꝗ fuerit ꝓsulum sup fuit reuocandi dicit dni homi
ꝓcu ꝓsulum q̃ ligneum dnos homines reuocandi in fuit ꝓcedere

Bisola mous Petrus
Lodouicus ꝗ fuerit
Nicolaus nomi

reuocandi dicti ꝓsilium ꝗ fuerit benuatus

Comune Di Mondavio

[illegible] deliberando et statuendo [illegible]

[illegible] — [illegible]

Bartolomeus Johannes
& Franciscus Dominici
& Petrus Longarius

Clausi fuerunt ad exponendum [illegible]
et [illegible] dictum collegium

& Franciscus & Johannes
& Johannes Mercatus

homines clausi ad audiendum et audiendum
dictum finem

die 20 Januarii 1483

Congregato et deliberato generali consilio duodecim civium
hora nona diei et nona diei Cornelius Mostrucci exp. civis

Primo suy fuit [illegible] electendi unum sindicum unum
ad [illegible] Mercatus [illegible] audiendum finem sindicum
inter eius fratres et dictum [illegible]

Secundo suy fuit [illegible] ad [illegible]
finem ordinis [illegible] ad [illegible] et [illegible]
[illegible] de mandato magni prij

Tertio suy fuit [illegible] pro de mandato [illegible]
[illegible] et [illegible] pro [illegible]
ill. D. N.

Quarto suy fuit [illegible] et [illegible]
et [illegible] ill. D. N. per Comitem [illegible] et [illegible]
[illegible] qui [illegible] [illegible]

Quinto suy fuit [illegible] et [illegible] ill. D. N.
[illegible] et [illegible] et [illegible] et [illegible]
[illegible] et Franciscus [illegible] [illegible] et [illegible]
[illegible] et [illegible] [illegible] [illegible]
[illegible] et [illegible] [illegible] [illegible]
[illegible] et [illegible] [illegible] [illegible]

Secundo suy fuit ordinij [illegible] et [illegible] et [illegible]
et [illegible] [illegible] pro [illegible] [illegible]
[illegible] [illegible] [illegible] [illegible] et [illegible]
[illegible]

[illegible] [illegible] [illegible] [illegible] [illegible] [illegible]
[illegible] [illegible] [illegible] [illegible] [illegible] [illegible]
[illegible] [illegible] [illegible] [illegible] [illegible]

Tertio suy fuit [illegible] et [illegible] ill. D. N.
[illegible] et [illegible] [illegible] [illegible]

Quarto suy fuit [illegible] et [illegible] ill. D. N. et [illegible] [illegible]
[illegible] et [illegible] [illegible] [illegible] [illegible]
[illegible] et [illegible] [illegible] [illegible] [illegible]
[illegible] et [illegible] [illegible] [illegible] [illegible]

Quinto suy fuit [illegible] et [illegible] [illegible] et [illegible]
[illegible] et [illegible] [illegible] [illegible] [illegible]
[illegible] et [illegible] [illegible] [illegible] [illegible]
[illegible] et [illegible] [illegible] [illegible] [illegible]

Nicolaus [illegible] [illegible] et [illegible]
Petrus [illegible]
Cornelius [illegible]
Christoforus [illegible]

[illegible] et Franciscus
et Johannes & Franciscus

Post et posito [illegible] deliberando et [illegible] [illegible]
finem [illegible] discrepantes

die 2 ~~Januarii~~ Februarii

Congregato generali consilio duodecim [illegible] [illegible]
Cornelius Mostrucci [illegible] suy [illegible] [illegible]

Primo suy fuit [illegible] et [illegible] et [illegible]
[illegible] et [illegible] [illegible]

Secundo suy fuit [illegible] pastorum [illegible] [illegible]
[illegible] et [illegible] [illegible] [illegible]

Tertio suy fuit custodiendo [illegible] [illegible] in [illegible] in [illegible]
[illegible] [illegible]

Quarto suy fuit [illegible] silvam [illegible] et [illegible]

Comune Di Mondavio

1483 die 5 Januarij

Item domino Stefano pedrego pro pro ligno dato pro dolio pro
pro tre ligni dodici quali fecerunt de Joseph Nero quali
dedi Joseph impresto alla mano ... Bernardino
alla mano del nº d. Bartolomeo d'Angelo ff 3 t 12 —
& mezzo dico de

Item pro ff 4 de pomi d'anni pro prendere cose a casa pro
fino stare de dare idem alla mano de messo d'Angelo
cap. come apare al suo libro de mano ff 1 t 6 d 8
de ... fatto

Item supradicto pro dolio dato al maestro
Gerardo cap. pro lavorare del n. S. ff quattro
e t tre e mezzo ... pro pozzo - dico mezzo la
pro legno e aqua e altre mesture pro dolio
de detto lavorare pro come apare al suo libro
pro mano de ... ff 4 t 3 — d 10

die xbus Febr 1483

Congregato consilio cum de cum dominis.
Consilio mostrate domino capitanio et
Consilij mos sollito congregari

Et primo supere fuit inventum Venerabilem dominum
pro ... medio sigillum ... d. n.
pro ... cum presentes cum presentes domus
... inventio ut pandatur de eius mandato.

Cum bolinus Simonelli de mandatum Venerabilis Patris
consilio existens super et consulens quod

Comune Di Mondavio

Congregato et deliberato Consilio duodecim civium mandati per
Capitaneum D. Johis Franc. et mod. d. magr. Nicolay sup
fratres et vicar. et nem. dicti d. Capitanei et c.

Et primo sup. fuit per imponendi palatium p. duodecim ego Johis Maria
armigeri Ill. d. n.

Secdo sup. fuit imponendi collecta p custodia porte fabrice p tutu
menti hospitis et similiter hmo ad medium aprilis venti
cum suis tres solvendi alexandro Comelli q fuit custos dni Joh

M. q. primo habe unus i duo consilio certus de civ. consulum sup
Gma q. eligant duo homs ad imponendum et rationem dicti
collecte: Dnus sedi fuit q. Ill. duo homs simte debeant
imponere dictam collecta q. dicto alexandro custode qdm
Bartolomeus Johis

Bartolomeus Jo. ghirardus dictus th in p.

Et primo pro obtentu fuit et confirmat dnus th in p. et

Ste longaretti Johis et homs electos ad qdm et
Bartolomeus Johis

Comune Di Mondavio

Comune Di Mondavio

Congregato e deliberato ad sonum campanae generali, ut moris est, in ecclesia Sancti Petri de Mondavio, ubi infrascripti de Consilio et Ipse Magnificus Dominus Nicolaus, Comes Montis Feltri et Mondavii, Dominus Urbini, Comes Montefeltrensis, Dominus Sancti Angeli in Vado, Dominus Castri Durantis, Dominus Castri Montis Ferentani, Dominus Castri Montis Cerbonis, Dominus Castri Sancti Angeli in Vado

Item quod quilibet medicus, dicto officio, consilio et [illegible] bis
et consilium suum [illegible] quod eligant duos socios [illegible]
qui habeant plenam auctoritatem [illegible] medicos et
[illegible] et salario [illegible] eos [illegible]
medicos [illegible] et volumus et [illegible]
et: [illegible] dicto medico: et volumus et [illegible]
[illegible] et salarii: Item quod [illegible]
[illegible] et consilium [illegible] medicorum [illegible]
[illegible] et consilii habeant
plenissimam auctoritatem et facultatem eligendi et deputandi [illegible]
medicos et [illegible] et [illegible] et fiat sibi electio
[illegible] et si ego
[illegible] et quod dicti consiliarii possint et debeant

minus ad [illegible] predicti et [illegible] et [illegible]
et [illegible] et [illegible]
[illegible] et [illegible]
[illegible] et [illegible]
[illegible] et [illegible]

Item sexta proposita dicit et consulunt quod eligant tres [illegible] unum [illegible]
et non [illegible] quod debeant distribuere [illegible] et
[illegible] dicos 56 flos. in [illegible] [illegible] apud alias in [illegible]
[illegible] et [illegible] dictos [illegible] et dicos [illegible]
ad [illegible] summa 56 flos.

Item 7 dicit quod eligant duo socios ad [illegible] dicti [illegible]
et [illegible] debeant [illegible] alios [illegible] [illegible]
[illegible] et familia et dictos [illegible] non solvo. [illegible]
[illegible] solut et fiat in [illegible]

Item 8 dicit quod eligant duos socios [illegible] et [illegible] eos [illegible]
et debeant [illegible] [illegible] et [illegible] [illegible]
[illegible] in [illegible] et [illegible]

Item 9 dicit quod [illegible] et [illegible] [illegible]
[illegible] et [illegible] et [illegible] et [illegible]

Item quod [illegible] et [illegible] [illegible] et [illegible] et [illegible]
[illegible] et [illegible] et

Girolamo Gonzaga
Cristofano Sanuto
Tomaso Sacrazzano
Paulino Guido Schiavo
Giorgio Schiavo
Alessandro Marcello
Matheo Torre
Cristofano Nardi
Joseph Bassiano
Andrea Pignatello
Francesco Gat
Tommaso Lisi Baldo
Baldassare Sforzi
Piero Pignatello
Francesco Matino
Leonardo de Ostodrato

gri xmaur dny 3 gracij

Item potte pteto obtenuz fuit dny maczo Tmy i oculis cum ora
tio ipi i ffilud ad ysulum fuit ad zazaczum finij ex rafic
minutibus — ℓ. ipsij ad tracta biaij pertendij — ℓ.

Item Langazum Sotis ad fu vinuch modiaz.
Marchus Tmy

Tomaso Alouixy
Sr Lodovico de Sano
Sr Sotis maziary
Lodovico Francisco
Simon andrea
Zanetino Lodovico
Paulino Tmy

ad disfedumch dnos 50 stat i fabrica fuda

ad ysynach pnta Sotis mazio

ad vendich zafiroz dnos cuiusq.

Baldes Raymuchi
Nicolaus mar

ad vendich de Ni quia de ea no liberat dta
rerum eligit Alvy mudiz cf

dni Gma xpho 1475

Spese facte per Nicolo de nano capo de murdamo de li denari
qual pago Guido schiavo del dato de cremune chi tocha
de lanno passato. Cioè cioè diciottimo tremila — ℓ

Item spese facte doy de monna vitia. Liquali hanno
fatto andare da montenovo per lapezidinaro fino phy
i laquazamistema passa per lamita de la detta sua
fatiga qual tocha al comune: ——— ff — 2 — t —

Item spese tot sopra qual hanno mi Giote muratore
per sua fatiga de ando alsoznare de maestro de
fino ad acapare lapezda bona da latrista
laqual hanno ppsa el comune del dto maestro
per lascazpa pnt pradmo de lorenzo ——— ff o tot 7 —

Item spese tot quanto quel hanno embroxio fundere per doy
spe vedere per fare la letera i lampa de sto Gnaz
per lspld xx de Giote maczio. e uno tot dynari
per sabato de fignarolla ——— ff o tot 5 —

Item hanno el dito nicolo cum pdeto per molte altre
spese fe al tpo suo ——— ℓ. o tot 16

Comune Di Mondavio

Comune Di Mondavio

Item spese ducati uno e tol. dobla di moneta vecha liquali hanno
Bolomino di Vegnarello e Conuatera de lansa de santachiara
dove stano hospedati de Giorgi mezzo: Cioè per lomenino fiero
e per lospitale tanti portoni e anche per lomenino per
magistrio fiero per luy e per Mastro Giorgi suo
zoanino: El quale Bolomino se tiene esse legato del
do. m° Giorgi dando hauto pagato luy: — fl. 1 tol. — 12
per Stefano de lodovico et lorenzo mastelodovichi

die xv ejusdem. 1433

Congregato e ordinato consilio duodecim virorum mensis per capitaneum
et officiales fieri de modo et mores est

Et primo supp. fro scribendi loco officii pro ministro et deputati
eligere i Guardianum loci modo pretum pentum de collegio
stante cum bonitate e sufficientia

Item supp. fro solvendi tol 35 vetrice cum bonis de giorgio lanier
per fabrica sue scorpa ter modo

Item finito consilio de modo vnus i dro ipsius electionis de ordine ipsius
supp. prima de. Item bonitate de petro paulo cum fideiussore
legitime constitutum e hoc casu modo de per codem hoc ipsum
fiant ter tres ministros pro do pro ministro pro
fiant ter tres ministros pro do pro ministro pro
de deputati amore dei constituere eligere e deputare de
de deputati amore dei constituere eligere e deputare de
fig. perpetuo e Custodes — Guardianum loci sancti francisci

de modo: Item supp. fro tres e prudentes qui sint dno civis tenere
dro cum protestatione pro dno tempore cum defecerit i dno ultimo
i pretere et legendi —

Item primo pro Bernardino de de Stefano

Bezzerino
Bene
Tomaso luca
Bolomino de
Antonio bezzerino
Carbolino
+

Bernardino de de Stefano

Et primo pro ipso officio fuit — e confirmatus de de Stefano —

die xxiv ejusdem 1433

Congregato e ordinato consilio pentum bonorum virorum modo Tyrii capitaneum
Gregorio fieri cap. de casty modo: de Mondavio: et ipsi M. dare
de petro de benedicto de collegio viarum vice modo

Et primo supp. fro locus M. d. N. Ipsum transmittere vicario mond.
Item fro ad benedicendum modum: Et ipsum ut eligere ipsum
in agro benedicendum i modum dare vice mondi de mondavio dictum
ponat cum falcis i bussola nigra del sic: Qui vero gratiam
voluerit ponat cum falcem i bussola alba del no. Et sic i dro
vicario fuit depositum Gdra. Et missis pluribus de Gdrata tantis
omnibus personis finitis —

Ipse fuit i bussola nigra falce quattrogenta e i bussola alba
Ipse fuit falce gregorio.

[illegible]

[illegible] ordinatum [illegible]

Et primo sup fro quatt fratrum Laurentius olim prior [illegible] [illegible] [illegible]

die xx aprilis

Congregato consilio duodecim hominum ristymodanum more solito congregari de mandato domini Johannis de Johannis de Bernardinis ·etc.·

Et primo super fro quidendi quod reparentur parietes plenedo laterios cum fabricatis opidum ubi opus est

Item super fro inquirendi Vrnus tenatorum cujus sit quod sit funtus offio Bartholomei Johannis de Bernardinis tenatorum pranis ·etc.·

Item sup fro quidendi quod cavistarentur et puti sint alij quod detur penta et tebros superantibus quorumcumque tribus in alcia modanij ·etc.·

Si Johannes fornaster Johannis de Bernardinis Vnus in deo quod scilicet epistolam dicit ordinavit sup prima provisione quod detur in solutum magistro quod capitanium domini fabricet domos cum lignis vellos et strughis maximis ~~et quod~~ domos delatores et sup ista habemus mutuatum et solutum recuperandi domos fabricas sine stupa et laterios et calcinas et omnia quod fabricatur.

Guy stha dicit quod omnes faciant promissionem sicut illis et quod cultivent cum giro omnino presumptum minus prio ~~possitt~~ quod detur unum ~~et~~ quod

Sup tertio dicit quod eligantur duo homines et quisque gastaldus fastus tunc pro ipsis sic ·etc.·

Tomas Alomagij
Bernardinus
Antonius de Fantis
quod eligantur duos ad sultos quod duos
Johan Fantisti

postquam posito partito deliberando ut secretarius fuit obtentum totum quod dicunt.

die xj iunij

Congregato consilio duodecim hominum cum modanij more solito congregari de mandato domini Johannis de Bernardinis capitanij et antiqui ·etc.· sup i testiptis provisionibus ·etc.·

Et primo sup fro quidendi quod fiant custodes stin turnere pro postern emergente in singulis locis circa civitatem

Item sup fro imponendi quintanum civij sancti petri

Item super fro quidendi litras in Veneciis de Bengalis quod

Cristoforus Santolini de modanij Vnus in deo consilio epistolam dicit et consulit quod eligantur duo homines qui habeant rationem reparationis et domos custodes ·etc.· quod fiat quintanum pro civij sancti petri more solito ·etc.· et quod detur deo fro deo in Venetiis et quod

hominis quod detur exortatum

Sup stha dicit quod omnes faciant promissionem sicut illis et quod cultivent cum giro omnino presumptum minus prio ~~possitt~~ quod detur unum ~~et~~ quod

Sup tertio dicit quod eligantur duo homines et quisque gastaldus fastus tunc pro ipsis sic ·etc.·

Comune Di Mondavio

Tomas Alonzo alias i dto gsilio testes g firmauit
dam et gsulta p dam Cichelum.
Lodouicus g firmitij simile confirmauit

postq pato pretio de licentia ad sedem
by qcij placet dam et gsulta p dam Cichelli
mij surgere alte nõ gtendens gtendens
et stetit et sic ostentis finis dam et
gsulta per dam Cichelum nemine
gtendente.

Dominicus phy tt omnes illecij adgiudic
Mnaie pcij | tenorem et rogitmch
custodes. etc. by p cichelinus nicolij s matiaz

die dcta

Ambrosius mcchi de mõtanio banchiere cuius
ex commissione sibi fcti p dnũ petrum de bruf
chis de ratio vicarii monasterij mõtanij et
fratrum de gabriellis de stapgario camerlenge
dcj monasterij Ferrariensis in francisco bragiole
notario cartam promisit alte uere p
plateas cum p loca gsueta q nullus au
deat et presumat aliquod q dictos testes
ex capere et accipere aut hospitari alicui
psonam detenere et loci pertinens sub pena
decem florenorum applicandorum comuni Illiij. etc.
in p quantis p

die xxb mensis suprij

Congregato et cohadunato consilio duodecim hominum
consciorum mõtanij de mandato domini g fohannis
capitanij dcj castij more solito gregery etc.

Et primo ouij fro tenendi nouos offitiales by cap. nostj et
alios offitiales. etc.

Item ouij supe fro soluendij custodibus diuersis ouij sinis et
bregemij i mes iuopie etc.

Lodouicus g fermitij de mõtanio vnus i dto gsilio
testis dixit et consuluit quod offitiales deputentur more
solito.

Item ouij sete dixit q imponantur collecta ad tantum
hominis tt p quotitz expte

g fohannes fermitij, premuncens dm et
g laurentius g ejus gsulta p dnũ lodouicum

post q pato pretio ut maior est deliberato
ad decidendum finis ostentis gsulte ut sup ne
mij distrepte

Comune Di Mondavio

Comune Di Mondavio

Comune Di Mondavio

[illegible]

[illegible] 1483 ff 3 – 4 – 5

[illegible]

die 4 Julij 1483

Congregato Consilio duodecim hominum
civitatis mediolani de mandato domini phi cap.
dni civitatis predictus mensibus Julij augusti et
mense Septembris gregorius

Et primo supplicat ipsum dominum nostrum
ut dignetur providere ne ipsa civitas
hoc tempore in predicto statu
[illegible]

Item supplicat ipsum dominum nostrum
ut dignetur providere quatenus in summo
[illegible] mediolani et ejus 1483 ff 3 – 4 – 5

Item [illegible]

Comune Di Mondavio

Comune Di Mondavio

Die 6 Julij 1498

Congregato consilio duodecim hominum civitatis
Mondavij more solito congregandi de mandato do
minij pro eius dominij civitatis.

Et primo ordinatum fuit in venerandi unum dominum p
totum de consideratione de civitate una cum hoc
sit Volentes Illmi et Ill. dominij eiusdem.

Item ordinatum fuit in venerandi iterum principatum
rectori conferendum sive minuendum civitatis Mondavij
pro tempore cum sit Volentes dominij eiusdem

Item ordinatum fuit in venerandi custodiam moenia
civitatis ad principatum juxta tenorem debitum

S. Johannes Franciscus Johannes de Mondavio
Vicarius in dictis consiliis operationis dicit et
consulit et p. ordinatum p. ad illigendum duo
homines ydoneos qui habeant residentiam i
Venerandi domum domini una cum ordinis et
ad illigendum prestio ipsum dominum.

Item ordinatum fuit dicit ad dictum minuendum sive
conferendum principatum ad dictum sive
dictum Bartolomeo et unum de Mondavio ad latus
dictum stagne dictum i Illustrissimus unum ad stare
fideiussorem et ad custodiam nostrarum fran
mum Odhero

Dominicus et Franciscus de Mondavio Vicarius i
dictis consiliis operationis dicit et consulit et p. ordinatum
primo dicit et consulit ad illigendum duo homines
qui habeant residentiam i venerandi Statuta et
et ad ordinandum et duo alij homines illigendum ad i
venerandum omnes et unum rectorem ad minuendum
ad ecclesiam ad illos qui habent bestias
ad terrenum

Item ordinatum fuit dicit ad illigendum duo alij homines

S. Johannes Franciscus unus i dictis consiliis operationis
ad Francisci Mandij dicit ad consulta ad dictum Bartolomeo
Tomasi Nicolaij ad Francisco Sartor
Ad Lorenzinus
in pecunia

postea porta praetorio mos Odhero fuit
dictus

Item Bartolomaeus mag. Ad Biondi ad iuvenem
fideiussor rest Statuta

S. Johannes Mariani
S. Augustus ad iuvenem omnes rectum gerunt animus

Lodovicus de Fermis, dominus Antonius eius
filius et Antonius de Ricis de Firmanis
dominus Christofalus et dominus Thomasinus
de Fermanis filius quondam Petri et
Christofalus Stanchus

Deliberatum est ut quilibet fiat obstaculum non
gradatum

Nicolaus Allocci et Allocci Antonius
Gorzanus Gorzanij dominus et Stefanus
dominus Francisco et ad fortium rectum dominum
Sigismundum pro opere turris et ad requirendum
dominum Stefanum

die x julij 1483

Congregato consilio duodecim de magno domino
pro domino Antonio de Capitaneis de Castro mor
sollicitatore Gregorij

Et primo super fro custodiae diurnae et
nocturnae quod custodia fiat ut hactenus
et quilibet habitator sit firmus et
Sede Sancti fro et ponatur collum ostiarum et
turlae et quantum modo et magis fuerit fuit
et magis poterit fieri

Christofalus Stanchus de numero Venerabilis Conventus
Filius et cistus dicit restituit et elegantia
duo horea quae habemus arbitrium recipiendi et
restituendi dicit nos filio Antonio monte et porta
quae habemus a nobis et ad ipsorum
dominum collocetur

Tomasi domini et Stefanus restituit et
Katalonus filius dominus Christofalus

Et omnia instrumenta nostra delegamus
fuit obtum

Gerardus Mostarda et
Petrus Paulus filius Allocci ad petendum

die xxby julij 1483

Congregato consilio duodecim hominum castri
nostri de magno domino pro de nostro capitaneo
de castro mor sollicitatore Gregorij

Et primo super fro fontis et incaenatis fontem porte
fabrice quante et comodo uacuare debet

Secundo super fro punctorum quante et comodo
a debent dis porte domus superioris cum hor sit p omnes partes
uie nostrae dilapidatae proximae et ante plan

Item prima fabbrica domus Veneris i dto consilio et ordine
dicit et consulit, quod fiant fenestre et cornicie et
distributur prout

Item ordinat quod eligantur duo homines quorum op
sint in ministerio [illegible] et pertinent [illegible] pecunia
[illegible] quod si opus est [illegible] [illegible] d.
.n.

Bartholomeus Thomae et Christoforus [illegible] consulta per ipsum
[illegible] [illegible]

Comune Di Mondavio

die x mensis julij 1483

Congregato et roborato [illegible] et [illegible]
[illegible] de [illegible] domus [illegible] [illegible]

Et primo quod [illegible] quod domus [illegible] habeat
unum nostro ut moris est quotiens necessarius est
officium

Item quod [illegible] ut fiant fabrica designatum ut dixi non
solvere opus [illegible]

Item quod [illegible] quo pulsi debeant dari stipendiarijs ut
[illegible] ad [illegible] d. n.

Bartholomeus [illegible] unus [illegible] ad consilio dicit et con
sulit quod eligantur duo homines ad [illegible] unum nostro
et [illegible] dictum [illegible] quod eligantur duo homines
et homines destruere duas fenestras [illegible] [illegible]
dicit et consulit quod eligantur duo homines quorum [illegible]
[illegible] et si [illegible] [illegible] ad [illegible] d. n.

Carolinus Sanrolini unus [illegible] ad consilio dicit et consu
lit et primo [illegible] [illegible] consulta per duos Bartholomeos
[illegible] dicit et consulit quod duas fenestras [illegible] di
[illegible] [illegible] [illegible] consulta per duos
Bartholomeos

Carolus nat. ver. | [illegible] [illegible] y Carolus [illegible]
Tomas Alouisij | nomine disordinatus
Nic. morlini
petrus paulli
petrus rosa
Bartolomeus [illegible]
Nicolaus [illegible]

Tomas Alouisij ⁊ Carolus [illegible]) heres [illegible] ad distribuendum [illegible]

Et [illegible] gregorij ⁊) heres [illegible] adiudicandum [illegible]
Et [illegible]

~~[illegible] petri fabri [illegible]~~ ⁊) heres [illegible] [illegible] [illegible]
Augustinus [illegible]

Et [illegible] [illegible] [illegible] [illegible] y Et [illegible]
gregorij ⁊ Et [illegible]

Item [illegible] filippi [illegible] [illegible] [illegible] [illegible] [illegible]
[illegible] ⁊ [illegible] Ptolomeo [illegible] [illegible] [illegible] [illegible]
Et [illegible] [illegible] [illegible] [illegible] [illegible] [illegible] [illegible]
[

Comune Di Mondavio

Comune Di Mondavio

Comune Di Mondavio

Comune Di Mondavio

Die 9 sept 1483

Congregato et congregato generali Consilio Hominum Castri Medani ipso
Capitaneo, Baldo Fregnullo et Medanno et ipso congregato
dict. patri et Bernardino Scrollio.

Et primo supplicato per infrascriptos unum dominum magnifico pro
et restauratione et Commune ffl. duos viz. et

Lodovicus et Petrus unus et duos et filius restaurat. pro et filio
et filium et habent esse Sebastianus et al ffl. duos viz.
et et eligentur duo homines supplicare domino et

Bartolomeus et Angelus alter et duos et filius Confirmant duos
.duos Medanni

Conclusum fuit primo restaurat. pro et filio una minister et
et Sebastianus duos et filium et habent duos

die xiij septbris 1483

Congregato et congregato generali Consilio Medani ipso duodecim ipso duos Castri Medanni
ipso capitaneo Baldo Fregnullo presente et ipso ipso Castri
duos patri et Bernardino Scrollio duos duorum Medanni et ad infrascripta
sicut infrascripta infrascripta

Et primo sicut facto fuerunt duos domus sine stabulis pertinentes
duos turribus et castellum et Indulta alias ad duos duos
pro ffl duos pro

Secundo sicut facto ad duos pontes fabrice et Cruciate et
habitatores possint standum in claudi et alias opportunis
ad duos pontes

Tertio sicut facto fuerunt stramen et pedicis ipsius ff

Die xxij octobris 1483 indictione prima

Bartolomeus Angelilli et Antonio et mercator scriptus et mercator
Castri Medanni habuit et recepit predicti et pecunie mercat. et
et sicut fuit habuisse Curte Comi stimy et Medanni pro
ad quod Medanni pro pecunia stimy
fabricationis murorum et scripsit Medanni florenos decem et
tot ingressi sive monete mutuo ad rata quatuginta tot pecunia
florenos pecunie mutuo Antonio Bruni Bernardi expensis
Baldi Fregnullis et Medanno ——— ff 18 tot 26

Item habuit et recepit pecunia dictus Bartolomeus
ad dicta Baldi et mutuo et pecunia ad Antonio
Bruni Angelus et pecunia stimy et prosecutionis pecunia pecunia
et florenos Angelus et ad ad Medanni stimy et
dicta pecunia pecunia stimy dicta pecunia scriptis
florenos quinque monete mutuo ad dicta rata — ff 05 tot 0

Item habuit et recepit ad ad et ad dicta pecunia
pecunia Medanni existentia informandi sicut ad pecunia
et quod ad et existentia et stimy et restaurationis et
et et Medanni — — — ff 3 tot 20

Item habuit tot lapides et calcinaccio ad et quod et
ad et et quod ff 1 tot 10

Item habuit ad et Medanni mutuo et

Et pecunia fuit Antonio Bernardi et et
et et ad Antonio Bruni et et et
et et habuit et et et et — ff 3 tot 8

Et pecunia fuit Bernardi et et et et
et et et et et et et — ff 4 tot 5
et et et et et et et

It. huius abangelia a nuo relatto g dno comes
flor. triginta monete — fl 13 t — l

It. huius ceroma marcelli g. eius gratiosione
colonna sua cum flor. unu adqo — fl 1 t — d

It. huius de una olla ordinaria impositi ad
mag. t dno gualdi libra ipsi cupiti g franc
bapti 1482 die prima octobris i qua gdm colom
reigiti duas uiginiquinq duas adqo ubi
uiginisep: ad libr 2078 valet de gli pro
uisi ipse Colomnus solusse i franciscus gionetti

Dne dna gratiosa domina lombardorum — fl 2 t 24
It. g frutto gratiosorum — fl 1 t 17
It. g salario ipsius Colomny 3. g saldo — fl 2 t —
It. g salario g franc bapti g stg ris — fl 1 t 10
It. g. franc. gregori g uenuti mercatorum
regis calare — fl 2 t
It. bruno gratio g uino ablato mulierys
It. d. n. — fl — t 20
It. in g. de undecim g calar uendita in fl 3 t —

It. dns Colomnus est debitor dni cois flor
undecim monetarum aqo no sputatis
quatuor flor in parti fabri quos ipse
soluisse dno in pero — fl 11 t —
It. dns Colomnus g pignus habet cois mundo solutis — fl — 5 t 30
It. dns Colomnus g fissus fuit bunsse a bindo stanno i
ghiriti viriti flor. viginti monetarum — fl — 20 t —
It. g la catena de la monetta tanta g ipse habet a mgo — fl — 0 t —
It. hieron angelis g Colomnus a bindo stanno g dato cois — fl 10 t
It. Colomnus uenuti fuit flor. duos g fissuras a bindo stanno
g pannis pertinentibus g est tenet Colomnus a bindo phindassi — fl — 2 t

Comune Di Mondavio

Cingulum argenteum deauratum grani gsilio duodecim ad denarios mod
denij

Item supterius a modi pars tres capitum g manuca
fundo una ad denariorum unc. d. n.
Item sup fuso gabrielli lucantonis Colomni unguentarii
abbreviandi fornacem in fouro ad hue pro [illegible]

Mag. petrus [illegible] Domus [illegible] Jesus [illegible] dicti [illegible] salu
q. [illegible] et Joseph [illegible] [illegible] [illegible] [illegible]
[illegible] [illegible] [illegible] [illegible] [illegible]

Jesus secunda dic. q. [illegible] q. [illegible] [illegible]
[illegible] [illegible] q. [illegible] [illegible]

Cuthbertus Sanctbrij } omnis [illegible] et [illegible] [illegible]
et fideistus baptij } [illegible] [illegible] [illegible] [illegible] [illegible]
2 [illegible] et fideist } [illegible] [illegible]

Postea [illegible] [illegible] [illegible] [illegible] [illegible] [illegible]
[illegible]

Breviarium Lodovicij } [illegible] [illegible] [illegible] [illegible]
[illegible] omni }

Comune Di Mondavio

die 1 mensis 1483

Congregato [illegible] generali consilio duodecim [illegible] [illegible] per [illegible] consilium & terry. Balthasar capitaneus cum [illegible] [illegible] suis propositis infrascriptis

Primo suis fuit [illegible] [illegible] castellano [illegible] [illegible] [illegible] [illegible] [illegible] [illegible] [illegible] [illegible]

Secundo suis fuit [illegible] domum hospitalis [illegible] [illegible] [illegible] [illegible] [illegible] [illegible] domum & Jacobi

Tertio suis fuit commissum una litera commendatoria [illegible] D. n. p. Ludovico [illegible] suis [illegible] [illegible] [illegible] [illegible] [illegible] [illegible]

Quarto fuit [illegible] [illegible] [illegible] [illegible] [illegible] [illegible] [illegible] [illegible]

Johannes Franciscus [illegible] [illegible] [illegible] in dicto consilio dixit [illegible] [illegible] ad ill. d. n. [illegible] [illegible] [illegible] [illegible] suis fuit Jacobi & [illegible] [illegible] castellani [illegible] [illegible] [illegible] [illegible] [illegible] [illegible] [illegible]

Comune Di Mondavio

Congregato [illegible] mandamus et parere
Mattei Fragnello [illegible] capitaneus cum hominibus [illegible]
sue posset in fine capitis

Item sub pena nove captionis fiende novi
ingressus terre mandamus

Secundo sub pena [illegible] licentiam [illegible] illo d. n.
et Jacobo Spongistam et augustino [illegible] et sotijs

Item [illegible] Mangij [illegible] indicto consilio [illegible] dixerunt et solverunt
et duo [illegible] commutatur in [illegible]
sub secunda [illegible] et duos [illegible] [illegible] habeat ut dictum est
[illegible] duos augustinum ut habeat et [illegible] commisso ab illo
d. n.

Bartolomeus [illegible] confirmavit
et Johannes [illegible] eum

pestis [illegible] obtenta fuit [illegible]

Congregato et [illegible] consilio [illegible] minorum [illegible] mandamus et parere et commisit ut [illegible] capitaneus cum [illegible] hominibus [illegible]

Item sub pena novi captionis sive busiolae fiendum novi ingressus

Et sub pena [illegible] illo d. n. et [illegible] commisso in hac nocte in [illegible] et mandat [illegible] in sacristia Sancti Francisci

Item sub pena imponendi podium [illegible] pecunie

Marcus Tinti [illegible] indicto consilio [illegible] dixerunt et solverunt sub pena [illegible] et [illegible] hominum in duo [illegible] [illegible] duo de [illegible] et [illegible] duo de [illegible] qui habeant autoritatem eligendi ingressum [illegible] et [illegible] mandamus ad regimen [illegible] qui [illegible] sine [illegible] et [illegible] consilio [illegible] [illegible] et [illegible] dictum [illegible] et hominum [illegible] hominum [illegible] ad [illegible] d. n. et [illegible] [illegible] et [illegible] consilio

Sub [illegible] et consilium et [illegible] quatuor hominum [illegible] qui [illegible] ad illum d. n. [illegible] [illegible] et [illegible] commisso in sacristia Sancti Francisci

Sub [illegible] dixerunt et solverunt quod sub [illegible] hominum eligendi et [illegible] captionem hominum autoritatem imponendi podium [illegible] [illegible] ponere in [illegible] et [illegible] [illegible]

Comune Di Mondavio

Cerchio [illegible]
Johannes [illegible]
Dominus Johannes
Tomaso Longij
Lodovico [illegible]
Baldus Fraganelle
Tonus luci
[illegible] Johanni
Nicolaus [illegible]
Cristoforus [illegible]
Johannes [illegible]
Ydeomeus [illegible]
Johannes [illegible]
Julianus [illegible]

[illegible] dictum [illegible]
[illegible] & [illegible]

Deinde [illegible] dictum [illegible] posset [illegible] de [illegible] [illegible] & [illegible] [illegible] [illegible] fine [illegible] destinent

Tonus luci
& Johannes [illegible] — maiores
& Johannes [illegible] — mediocres
[illegible]
Tonus luci
Julianus [illegible] — infimi

homines [illegible] ad [illegible]

Cristoforus [illegible]
[illegible]
& Johannes [illegible]
& Lodovicus [illegible]

homines [illegible] ad [illegible] de [illegible]

[illegible]

Et primo fuit [illegible] quod [illegible] & [illegible] [illegible] quatuor [illegible] & [illegible] [illegible]

Secundo fuit [illegible] quod [illegible] & [illegible] [illegible] [illegible] [illegible] quia [illegible] [illegible]

Tertio fuit [illegible] [illegible] & [illegible] Johanni dicto ad [illegible] Ydeomei [illegible]

Quarto fuit [illegible] [illegible] [illegible] [illegible]

Lodovicus [illegible] dixit quod [illegible] [illegible] [illegible] [illegible] [illegible] [illegible] [illegible] [illegible] [illegible] [illegible] [illegible] [illegible] [illegible] [illegible] [illegible] [illegible] [illegible]

Fuit secundo dixit quod [illegible] [illegible] [illegible] [illegible] [illegible] [illegible] [illegible]

Fuit tertio dixit quod [illegible] [illegible] [illegible] [illegible] [illegible]

Fuit quarto dixit quod [illegible] [illegible] [illegible] [illegible] [illegible]

[illegible] [illegible] [illegible] [illegible] [illegible] [illegible] [illegible] [illegible] [illegible] [illegible] [illegible]

© Comune Di Mondavio

Die prima Januarij

Cathedra Petri Romae

Cyprianus episcopus et martyr

Fabianus papa et martyr

Sebastianus martyr

Agnetis virginis

Vincentius martyr

Conversio Pauli apostoli

Timothei episcopi et martyris

Polycarpi episcopi et martyris

Agnetis secunda virginis

Iohannis Chrysostomi episcopi

Petri Nolasci confessoris

Iohannis episcopi et martyris

Cyrilli episcopi et martyris

Iohannis episcopi et martyris

Iohannis episcopi et martyris

Iohannis

IN Dei nomine Amen. | Anno millesimo quadringentesimo primo tempore
sanctissimi in xpo patris. dni. dni. xti divina providentia pp. 4.
die vero xxviij mensis januarii decembris

Comune Di Mondavio

Consilarij Terre Mondavij

~~S. Franciscus & Johannes~~
~~Tomas Vacy~~
S. Johannes Maurij
S. Bartholomeus Ptolomey
S. Franciscus bretha
S. Sinibaldus rusty
S. Lodovicus Defano
Lodovicus S. Francisci
~~Baldus fragnella~~
Thomas Nouzij
Longarinus Johannes
~~S. Dominicus philippi~~
Gonsalus mostarde
S. Johannes Franciscus rienus
Marchus Tini
Zgarinus Francisci
~~S. Nicolaus Dui~~
~~S. Nicolaus Colette~~
~~S. Nicola pozzi~~
Tinctus Vacca
Porus tony Iuliani
Cristoforus Sinibaldi
Zchanes bene
~~Franciscus may~~
Vinus tony vity
Dominicus S. Sofie

Comune Di Mondavio

Bernardus offiziali

dui fuere July 1485. retrahit fuit p. [illegible] July 2 mag.

~~Dominicus~~
~~S. Franciscus~~ S. Johannes Cap.
S. Franciscus bretha not.
Renaldus bastazy sing.
Franciscus Johannis 6.

1484 die 1 may. et trahit fuit
S. Johannes maurij Cap.
S. Lodovicus S. Fran not.
Angelus nicolij sing.
Paulus marini 6.

S. Bartholomeus Ptolomey Cap.
S. Sebastianus Johannes not.
Bartholomeus petri sing.
Ambrosius Sutor 6.

die prima July 1484 et trahit fuit
Lodovicus S. Francisci Cap.
S. Bartholomeus Ptolomey not.
Angelus antonius sing.
Johannes baldutij 6.

die prima mensis 1484 et trahit fuit
S. Johannes Franciscus Cap.
S. Johannes maurij not.
Angelus baldy sing.
Nicolaus Blazy 6.

die prima mensis 1485
~~Franciscus~~ magis Tony Cap.
offiziali
Longarinus not.
M. Johannes Sutor sing.
Nicolaus Ser 6.

die [illegible] may 1485 et trahit fuit p. [illegible] may 2 [illegible]
Zgarinus Francisci Cap.
S. Jacobus S. Augustinus not.
Rentus bozzerij sing.
Jacobus de Montemono 6.

1485 die 2 may et trahit fuit p. [illegible] may
Gonsalus mostarde Cap.
S. Johannes Franciscus not.
Iulianus rusty sing.
Francisci Sinibaldi 6.

1484 die prima mensis et trahit fuit
Baldus fragnella Cap.
S. Franciscus S. Johannes not.
Raynaldus Johannis sing.
Georgius Solum 6.

1484 die 15 Iunij
S. Franciscus bretha Cap.
S. Franciscus xpoforij not.

die prima septembris 1484 et trahit fuit
Cristoforus Sinibaldi Cap.
S. Sinibaldus rusty not.
Martinus Franciscij sing.
Tomasius xpoforij 6.

Longarinus Johannis Cap.
S. Augustinus S. Sinibaldi not.
Augustinellus cap. sing.
Nicolaus marini 6.

Gonfalonieri Comunis

1484 die 9. Januarii iij ffti finiunt — Vedutus de della guardia
Petrus paulj mostardo

1485 ffi die prima Jan. ffti finiunt sequenti — Bartholomeus marcy
Johannes Drocha

Exacutores Comunis

die prima Jan. 1485 ffti finiunt sequenti — Bonus Antonij
Simon Andree

1484 die prima Januarij ffti finiunt — Augustinellus Casp.
Juliannus angeli

Tradiciones mensis Ianuarij M cccc lxxxiiij tempore pontificatus
ejusdem prudentis in Christo patris domini Innocentii pape octavi et
fuerunt in die xxiiij Januarij

63

Congregato et coadunato Consilio viginti quatuor Dominorum Comunis
Tudertini more solito congregari in mansione Ill.mi et Ex.mi Domini
Domini Capitanei boni status

Et primo fuit factum litis inter Petrum nicolai viri et Comunitatem
quod petit ab eo sibi dari et solvi florenos decem de pretio litis facte
Dominis

Comune Di Mondavio

Generalis mostrata de [illegible] confinium [illegible] et [illegible] [illegible] bonis [illegible] que [illegible] et que [illegible] [illegible] solum [illegible] [illegible] [illegible]

Cyrinus [illegible] de [illegible] confinium [illegible] et [illegible] generalis mostrata de [illegible]

Sfe [illegible] de [illegible]
Sfe [illegible]
Baltus [illegible]
Mastrum [illegible]
} confinium [illegible] et [illegible]

Sebastianus de [illegible] confinium [illegible] et [illegible]

Postea [illegible] [illegible] de [illegible] ad [illegible] [illegible] et [illegible] nomine de [illegible]

Tomas [illegible]
Sthomas [illegible]
} [illegible] et [illegible] in castellino [illegible]

Sebastianus [illegible]
Sthomas [illegible]
} [illegible] et [illegible]

Sebastianus [illegible]
Hieronymus [illegible]
} [illegible] et in [illegible] [illegible] [illegible] et [illegible]

Item [illegible] [illegible] de [illegible] ad [illegible] [illegible] [illegible] [illegible] et [illegible] nomine de [illegible]

Item [illegible] [illegible] [illegible] [illegible]

Congregatis et certificatis officialibus Fratribus Guillelmus Dominicus Commissarius Nicolaus Mori solus officialis Gregorius de Mordano et Franciscus Barsie Capitaneus

Et primo fratres et totaliter nemo officialis Commissarius Nicolaus

Item fratres prudentes et potentes sine ebere Commissarius officialis Commissarius et magistri melioris sacristie et elegie magistri prudentes de modo quod per eius laborem

Item fratres et universitas fratrum et civium et diligentia Sabbatum fratres pulsare oriolum et prudentes de modo officialis et

Item fratres prudentes et bene laborantes et eius studium et scriptor eius fratres de premissis debent et nicolaus [illegible] et ibi nicolaus [illegible] tempus [illegible] et predictorum eius [illegible]

Mandatum de modo dixit et solum et extraneus [illegible] officialis mori solito et fratres potentes et solum mori solito

Et fratres oriolij dicit et dominus clarij et communitas habere officium et dare [illegible] officium tres florenos et uno anno et habere officium habere ~~non tenere~~ sicut et fratres

Et fratres nicolaij dicit et solum et fidelis nicolaus aliquid habet sibi autem communitas et fratres eiusdem

Baldus officium solutus et modum tempus

Ludovicus et Franciscus officium solutus et modum et baldus [illegible]

Et Ludovicus de tempus officium solutus et modum tempus de modo sue ultimo et [illegible] unus florenus alter solus mori dei [illegible] et unus dixit fratres nicolaij et solum [illegible] et [illegible] dic [illegible] omnes alij et fratres missi nostri pro negotiis communis

Consilium nostrum de modo officium solutus et modum tempus de modo et tempus fratres nicolaij et non solum et missi [illegible] et [illegible] de mori et

Tomas alonisij officium [illegible] et solutus et modum tempus et etiam fratres nicolaij dicit et debent et [illegible] et [illegible] debet solum et solum et [illegible] debet solum et non solum

Dnus Lorenzinus officium et solutus et Ludovicus de tempus que ad [illegible]

Et Amerolinus officium solutus et Ludovicus de tempus que ad [illegible]

Et Franciscus officium solutus et Ludovicus de tempus que ad [illegible]

Comune Di Mondavio

[illegible]

Congregatio de ordinatione consilio

Et primo sit sancta predicatio verbi sapientiam bonum publicum
[illegible]

Secundo sit sancta predicatio quia ad [illegible] tenor fidei christiane [illegible] iustum [illegible]

Item ordinatio mutuo inter [illegible] et [illegible] [illegible] quia [illegible] [illegible] [illegible]

Die xij mensis.

Congregacio et adunacio filii israel in mandato pascha
[illegible] mensis. tempore captivitatis babilonis fragmentum [illegible]
et israelis sicut [illegible] [illegible]

Et primo sicut fecit imperium [illegible] [illegible] nate messis
mensis

Secundo sicut fecit [illegible] et domus. [illegible] [illegible] pascha
per equus [illegible] [illegible] [illegible] [illegible] et [illegible]

Et dico sicut fecit consilium sicut fecit. consilium [illegible] [illegible] [illegible]
[illegible] magistro angelorum. et [illegible] eius filio [illegible]
[illegible] [illegible] ordo [illegible] in [illegible] mundi. et [illegible]
sic [illegible] et [illegible] [illegible] [illegible] in [illegible]

Quando [illegible] et creatus mundi fuit [illegible] ordo
mundi et [illegible] sicut [illegible] [illegible] [illegible] [illegible]
[illegible] in [illegible]

Congregacio [illegible] de mandato [illegible] in [illegible] [illegible]
[illegible] et [illegible] imperium [illegible] solvere [illegible] [illegible]
[illegible] [illegible] sicut [illegible] [illegible] [illegible] [illegible] [illegible]
[illegible] [illegible]

Comune Di Mondavio

Terry Lee
Henry
Sir John Fenne
Cornelius Inglby
Thos Lancaster
Nicholas Malby & Mundeno } ffremans fyrst day.

Item they ordeyned & mundeno ffremans fyrst day every bor entro. & yly
dwo Boys. Item grant. Item & yly fre pent. & 3ere fremen
any ffreedom penes

Sir Lodowick & Sir Dwy Mich ffyrst ffyrst. Item ordeyned & fyrst
Item fre. penes ad mendum. & sir pencych. ad mendum
Item through in demdo & in penes fre & yly & 3ere
Item Sir Gwy they wer fry & fren & mendum possine.
& ffrem ad solvendum penes. any ordeyned

Tomas Adam } ffremans fyrst Sir Lodowick.
Sir John Mundy
Nicholas Sandwich
& pesse pen. Item fre ffremans fyrst. & 3ere

Tomas Dun } Thomas Clay ad pmendum & fremen
Cornelius mystrid } penes

Tomas Dun Salmes ley.
Wm de Hero Salmes ley.
Sir Ffremans Mundy Salmes ley.
Dan Sir — Salmes dicis.
Sir Cornelius Fenne Salmes ley Dun
Walter Fryngmelle Salmes Dun.
Tomas Adam ley Salmes Dun
Nicholas Mundy Cuppel quest
Pers Malby Salmes Dun
Sir Francis Sir Tos. Salmes ley.
Cornelius Sandwich Salmes Dun
Angly Malby — 5 — 2

Comes Impose
& p impesis. Sir
Tos Cuppes. Walt.

Sir John mere & mond Dun in the ffyrst
day & ffyrst & yly dwo Sdony Boys. & ffyrst Item
ad ffyrst day restum regnum spes & Item. Item
Boys & mondeny. Item ffrency. Any ordeyn in day ffyrst
retern. & grant. ordeyn & ffyrst mond ad. ffyrst ffyrst
& Dwy Jorden ffyrst mond. Sir ffry Sandw day & yly
dwo Boys. Item fuer. & ordeynt fre dicto.
Item Sandwich ffry Dwy Sandw dicto.

Cornelius mystrid. ffremans fyrst. day Sir ffry
& pesse pen. Item fre ffremans fyrst day Sir ffry

Nicholas Malby } Item ad pen.
Sir John Mundy }

Item they ordeyned in the ffyrst & ffyrst ffyrst & yly dwo Boys
& Item fre tenendum. & Item fre pen & yly mond
ffrency day. & ffry fre & yly & in Boys fren &
ffyrst mondeny & Item. ffyrst & ffyrst dwo Boys & yly mond
ad principem ad & ordeyn spes & Item rich ffyrst & in
Boys & ffyrst mond retern & per Dwy & ffyrst mond &

Comune Di Mondavio

Die ~~[illegible]~~ [illegible] in ordinem

Congregatis ~~[illegible]~~ [illegible] ~~[illegible]~~ quatuor tempora
[illegible] fragmentis [illegible].

Et primo sit fiat denuo mox ~~[illegible]~~ inventum Hebrum
[illegible] [illegible] et ostiarium

Secundo sit fiat denuo et solum pulveratorem [illegible] in[illegible]

Tertio sit fiat solum et denuo mox imponendum
[illegible] ~~[illegible]~~ [illegible] et [illegible] [illegible]

Quarto sit fiat denuo et perdurum. ~~[illegible]~~ et stem
[illegible] et semper [illegible] [illegible] [illegible]
[illegible] fiat [illegible] in compendium

Quinto sit fiat inventum unum Cuadrum [illegible] duos
mensis in Cathedra [illegible] dilatat fiat. Cuadrum sit plus minus
[illegible]

Cuadrum semidum unus in duos scilicet [illegible] et
[illegible] sit fiat denuo idem [illegible] duo [illegible]
duo Hebrum [illegible] duos [illegible] sit sit Secundo [illegible]
~~[illegible]~~ ~~[illegible]~~ duo duum unum quod [illegible] [illegible]
[illegible] unum [illegible] quod [illegible] [illegible]
et ad alto [illegible] [illegible] [illegible] et [illegible] sit
Tertio [illegible] [illegible] duos [illegible] [illegible]
[illegible] sit quarto [illegible] [illegible] duos [illegible]
duos Hebrum et duo Hons [illegible] unum in [illegible]
[illegible] duos lapides duos Hebrum [illegible] sit
sit quinto sit fiat Cuadrum [illegible] [illegible] [illegible]
[illegible] in [illegible] Cuadrum [illegible]

Et Ludovicus [illegible] fiat [illegible] [illegible] [illegible] [illegible] [illegible]
Tomas [illegible]
[illegible] [illegible]

Die [illegible]

Octavum fiat.
Et [illegible] [illegible] [illegible]
Et Ludovicus [illegible] fiat.
Angelus [illegible] Sindicus.
[illegible] [illegible] Cuadrum.

Cuadrum semidum
Unum Cuadrum mensis } ad inventum Hebrum superiorem

Hazarinus fiat
Ludovicus fiat } ad [illegible] [illegible] [illegible] [illegible] [illegible]
[illegible]

Congregatis et ordinatis [illegible] [illegible] [illegible] quinto ante mensis.
Tempore [illegible] [illegible] [illegible] [illegible] [illegible] [illegible] [illegible]
mensium [illegible].

Et primo sit fiat [illegible] et [illegible] [illegible] [illegible] [illegible]
[illegible] mox [illegible] [illegible] [illegible] [illegible] [illegible]

Secundo sit fiat [illegible] ad denuo mox [illegible] [illegible]
[illegible] et [illegible] [illegible] [illegible] [illegible] [illegible] [illegible]

Tertio sit fiat [illegible] Solum [illegible] denuo [illegible] [illegible].

[illegible]

Die Sancti [illegible]

[illegible]

Credimus Senescallum [illegible] ad [illegible] [illegible]

Comitis [illegible]

Die [illegible] maij 1484

Congregato & rehadunato consilio Castri mondavij ipso Capitaneo & [illegible] maritij & mul [illegible]

Imprimis fuit facta supplicatio per [illegible] pro [illegible] de [illegible] [illegible] [illegible] [illegible] [illegible] [illegible] [illegible] [illegible] [illegible]

Item fuit facta reparatio redimentis [illegible] [illegible] [illegible] libra & unius tot [illegible] [illegible]

Item fuit facta reparatio & redimentio in [illegible] [illegible] [illegible] [illegible] [illegible] [illegible] [illegible] [illegible] [illegible] [illegible] [illegible] [illegible]

Item fuit facta expendi pecunias debitas [illegible] [illegible] [illegible] [illegible] [illegible] [illegible] [illegible] [illegible] [illegible] [illegible] [illegible] [illegible]

Item [illegible] debitum [illegible] [illegible] [illegible] [illegible] [illegible] [illegible] [illegible]

Item fuit [illegible] [illegible] [illegible] [illegible] [illegible] [illegible] [illegible] [illegible] [illegible] [illegible] [illegible]

Et quod non ex regione domus prouisor et alias deponentes
prouisi Et fuerit Et Et quod debere tenere domus prouisor
ad petitionem eorum Et sup vlto dicit quod in ponitur de
prouisor pdicatores in domo colleg ordinaria ⊤ Et si de
prouisor esse non legere ex regione tollantur deprouisor qui
et poster illi ex eis qui eorum debeant reponi depositario dicti
prouisori

Baldus Fugarelli
Petrus Lanzarinus
Franciscus mostarde
petrus ton fulcinij
) confirmantur domo ex consulta quod dicti
Et Bernardinus

posito partito fuit obtentum nemine discrepante

Et fuerit Et Et
Et lodouicus de funo
) Sorores electi ad imponendum domo colleg
ordinarios ⊤

Die 27 Junij 1474
if
Congregato et ordinato pbilio vigintiquatuor more solito
pro regimine et ipsorum Et Et mariani Et mediolani ⊤

Inteso quod elapsus electionis adpigendis collegio in qua
cultoris potest sit elapsus

Sto quod elegantur duo Sores ad inuidendum rationes collegij
quatenus Et Bolomeus cultores potest et ad inuidendum et
inuestiri fundum Sorrepa factum et ostensum Et dicti Bo
lomeus et eiusdem Sores et de prouisor et alij habent
adhuc videre domo de mud
14 sup tuto faciendi deputatio sit potest ⊤

Fuerit vici de mud unus rectores domus pbilio dicit ipsu
luis quod eligantur duo Sores sup pro pposita quod Sores
fuerit inuestiri cultorem et in salario pro eis melius
indebit: Et sup sto quod eligantur in duo Sores adui
dendum domum mej et inuestiendum domum Sorrepa et in qua
et fabricata Et sup tertio dicit quod in ponatur colleg
Et domo deputio more solito ⊤

Dominus Lanzarinus
Franciscus mej
) confirmantur domo ex consulta quod dicti Et in
solum:

posito partito fuit obtentum nemine discrepante

Et fuerit Et Et
Tomus vici
) Sores electi ad inuestiendum cultorem

Et lodouicus de funo
pprudus Tinti
) vna cum sup pbilio et ipso ad inuestiendum
Sorrepa: ad colleg nro Et lodouicus ipprudus

Die prima July 1474

Lodouicus Et fuerit Capitaneus
Et Bap. Bolomej nostri
Angelus Antonij Sindici
pbter baldus Gualdarius
) ipsemet fuerit

Comune Di Mondavio

Judex non fecit

Die xxi julij 1484

Congregato consilio ordinario ad sonum campanae [illegible] Laurentius [illegible] Franciscus [illegible]

Imprimis super facto Bolognej Vagnarelli et pacis contra [illegible] dominus [illegible] consilium [illegible] et residuo [illegible] fabricae

Item super facto generosi domini plebanis [illegible]

Item super facto laurendi equos [illegible] et [illegible] Sancti Salvatoris [illegible] d. n. et bona [illegible] in costro [illegible]

Item super facto faciendi guardias porcilis extra [illegible] [illegible] ut [illegible] et [illegible]

Die xxiiij mensis 1484

Congregato consilio

Imprimis super facto prudendi hortus et [illegible] in tempo in [illegible] d. n. pugnum dicti de pennis [illegible] aliis rebus necessariis

Super facto regendi nostros officiales

Et firmat [illegible] unus registro in dto consilio dicat in consilium et allegnus duo horti ad imponendum [illegible] formulas et [illegible] dno n. primadis pugnum dicti qui ris indebite et pugnum septem formulas et dem ris duos flos pendulos. et plus et minus qui magis indebite obtendis

Et [illegible] [illegible] firmavit

Die prima Sept 1484

Cristinus Sanctolini capitaneus
Et Sanctolinus [illegible] not
Marcus firmat Sindicus
Tornutus epsofor Sualderus

Comune Di Mondavio

Congregatio generalis consilii die xv septembris 1484

Et primo per fratem Angelum [illegible] ad studendum [illegible] bonestatem [illegible] omnium [illegible] et politice degentium civium [illegible] officiorum

Secundo quia [illegible] ad laudem dei nostri per civitatem [illegible] stipendium [illegible] ad [illegible]

Item fuit per [illegible] de dicto consilio [illegible] ad [illegible] [illegible] dictis studiis

Item Ludovicus [illegible] Petrus [illegible] Damianus [illegible] fuerunt [illegible] dicti fuit

Item secundo Item fuerunt [illegible] ad laudem dei nostri [illegible] et publicis [illegible]

Cancellis [illegible] Damianus [illegible] fuerunt [illegible]

[illegible] Petrus [illegible] nomine [illegible]

Cancellis [illegible] Item [illegible] ad studendum [illegible]

Item Ludovicus [illegible] fuerunt [illegible]

Item [illegible] ad [illegible] ad laudem dei nostri

die xv septembris

Congregatio generalis consilii

Et primo quia [illegible] domus per [illegible] restaurandis [illegible] publicis [illegible] [illegible] dicti [illegible] dei nostri [illegible] [illegible] per dictos stipendiis

Secundo per fratem [illegible] [illegible] per [illegible]

Item fuit per dictos consiliarios de dicto consilio [illegible] [illegible] [illegible] quia [illegible] domus per dictos stipendiis [illegible] [illegible] per dictos stipendiis

Conclusum fuit de dicto consilio nomine [illegible] quod [illegible] domus [illegible] dictos stipendiis

Comune Di Mondavio

1434 die 25 octob

[illegible]

die 3 februarii 1467

Congregatis in quo interfuerunt Consiliarii

[illegible]

Sextodecimo suprascripto Cabrolini [illegible] alteri quarterii eligi duos homines ad [illegible] pretia rerum pro tempore et consuetudinem [illegible] dictis [illegible] domus [illegible] rerum gratis. s. d. y.

Sexto suprascripto Custodii partis quinque

Tertio suprascripto [illegible] domus provisionis stipendiarii. s. d. y.

Quarto suprascripto fratrum de [illegible] suprascripto presente Communitatis solutus [illegible]

Ego Marcus [illegible] domus [illegible] Consiliarii et [illegible] Cabrolini [illegible] domus [illegible] Communitatis [illegible] Capitaneus [illegible] domus [illegible] [illegible] domus [illegible] [illegible] domus [illegible]

Comune Di Mondavio

Congregatio - quo ordinata Consilio mudanij

die xxviii octobris 1484

Item sup facto inventandi domum - stallos pro familia - et ad dandum restitui veniendo ad habitandum et ita mudanij ad tempus quatuor sue dominationis

Habitis singulis vicis et totius Consilij et totius Consilij rectores hortatus duos homines idoneos ad inventandum alios domum - stallos pro familia - et ad d. d.

Confirmaverunt et fuerunt facti Bartolus Petri et Petrus Bonfilius

Item pro debitando et solvendo aliquos suos nominatim cuique

Item nominati homines electi ad inventandum domum - stallos et ad domum et fuerunt

Congregatio - quo ordinata Consilio die xxviii octobris 1484

Et primo sup facto ostendendi Communitati Civitatis de hostis et rebellis Sedis apostolice

Secundo sup facto ostendendi Castellanum huius Comitatus ostentari de fundamentis

Tertio sup facto requirendi Curiam Curialem sub ministratione Tiberiani domini Caspar qui habet potestatem

Quarto sup providendo idoneitati Communitatis et ne malli pressagij et notarius Communitatis Cancellarius Guido Petrus et pupillus de Fuga

Quinto sup facto providendi et eligendi viros deputandos et diligenter tractandos et quatenus Communitatis

Et fuerunt facti domini domini vicis rectores Consilium et totius Consilij rectores et eligendi homines ad ostendendum de Comitatus Civitatis sup facto hostes Comitatus ostentari et fuerunt plures homines et nisi non fuerunt ita potestatem et duos homines eligendo

Sup tertio dicit quod statuit quod [illegible] ad quatuor [illegible]
Iudicij vel [illegible] Capitanei et alii [illegible] [illegible]
[illegible] quod [illegible] Cancellarie [illegible] vel [illegible]
[illegible] et alij [illegible] [illegible] [illegible]
[illegible] [illegible]

Sup quarto dicit quod statuit quod [illegible] [illegible]
[illegible] fuit [illegible] [illegible] [illegible] [illegible]
[illegible] [illegible] [illegible] [illegible] [illegible] [illegible]
[illegible] [illegible] [illegible] [illegible] [illegible] [illegible]
[illegible] [illegible] [illegible] [illegible] [illegible] [illegible]
[illegible] [illegible] [illegible] [illegible] [illegible] [illegible]
[illegible] [illegible] [illegible] [illegible] [illegible] [illegible]
[illegible] [illegible] [illegible] [illegible] [illegible] [illegible]

Sup quinto dicit quod statuit quod [illegible] [illegible]
[illegible] [illegible] [illegible] [illegible]

[illegible]

[illegible] 1484 die prima novembr. [illegible]

Item quia eius pro solvendi Joseph clero unus florenus [illegible] Baldi Fagnelle [illegible] xl solidos [illegible] ii. d. n.

Item eius pro fundendo et depingendo unus Crucifixus [illegible] Crucis [illegible] si esset opus [illegible] dicit se [illegible] opus.

Tertia eius pro solvendi gradiens [illegible] [illegible] [illegible]

Et Ptolomeus de Tano officiales [illegible] dicti Castri

Nicolaus [illegible] officiales [illegible] dicti Castri

Et Baptista Ptolomeus [illegible] officiales ut supra

Et [illegible] dicti [illegible] officiales [illegible] dicti Castri

Eadem die

Postea omnes supradicti officiales [illegible] et [illegible] et deputaverunt infrascriptos homines: videlicet Ser Baptistam Ptolomeum Zyacinum [illegible] et [illegible] Tamagnum Thomeos homines ut supra Castra fortificationis [illegible] ac fabricam i dito [illegible] [illegible] i loco g dicta el [illegible] [illegible] Domini Georgii [illegible] i [illegible] [illegible] [illegible]

Comune Di Mondavio

Congregato et condumato consilio fratrum mondavii tempore capitularis
de [illegible] fratrum [illegible] in [illegible]

Et primo supplicatum fuit per laurentium [illegible] de [illegible] primo
pro supplicatione [illegible] de [illegible] florenis auxilio [illegible] quatuor [illegible]
benignas restituendas et penitus esset [illegible] dignum ad [illegible]

Item supplicatum fuit per bernardum mordavii [illegible] pro [illegible]
[illegible] mordavii [illegible] et [illegible] et [illegible] et [illegible]
offerunt [illegible] et [illegible] et [illegible] [illegible]

Item supplicatum fuit per hieronimum [illegible] et [illegible] consilio [illegible] et [illegible]
[illegible] et [illegible] et [illegible] et [illegible] et

[illegible]

Tomas [illegible]

[illegible]

[illegible]

Et [illegible] dominus fuit [illegible] dictus de Lodemay

Sir Baptista Bolomey [illegible] Gentilis mostarde [illegible]

die 26 decembris 1484

Congregatio [illegible] mandatum [illegible] est

Et fuit [illegible] officialis

Secundo [illegible] officialis [illegible]

Tertio [illegible] mandatum [illegible]

4° [illegible] [illegible] in salario [illegible]

5° [illegible]

[illegible]

Sir Francisco Bartolo [illegible] officialis [illegible]

[illegible] habere [illegible]

Gentilis mostarde alias [illegible] notarius [illegible] officialis [illegible] salario [illegible] collectis [illegible] officialis [illegible]

nota

[illegible] officialis [illegible]

[illegible]

Et [illegible] dominus fuit [illegible] officialis [illegible] Gentilis.

[illegible] notarius [illegible]

Sir Francisco Bartolo — die prima Jun 1485 electus fuit [illegible] in salario: [illegible]

Sir Baptista Bolomey

Sir Alexandro [illegible]

[illegible]

Sir Johes Franciscus [illegible]

Sir Johes Maziani — die prima Junij 1485 electus fuit [illegible] in salario:

Sir Petrus [illegible]

Comune Di Mondavio

In dei Nomine am anno dni M·cccc·lxxx·v·di dicip

Die xbuy mensis januarij 1475.

Congregato et conducto Consilio viginti quatuor ut de prouis de mandato uicitoni de mondauio cap dni castij in quo sup dnis capitaneis petijt sibi damus et uele consilium exibere super infrascriptis ppositis. — et pnt

Et primo super fro solvendi Cicholino Nicolai de Modenatio captivum herbarum receptae per stipendiarios Illmi d. N.

Item super incremento et decremento unum gualdarum pro duobus mensibus h. mod. Nicolai luce de Modenatio cum sit habilis ad cuz et firmus et suadentes cum sit habilis ad incrementum dictum gualdarum pistis duobus mensibus h. januarii et febr.

Cicholinus Simonetini de Modenatio venit et dixit consilio existens dixit consulit super p. proposita quod solvatur dto Cicholino pro quatuor semestris ad rationem quinterii florenorum pro quolibet semestri et tres alii semestre solvuntur ad rationem XX florenorum pro quolibet

Dny Stefanus dixit consulit pro utente securitate et ire mittere dto Nicolai et ellegatur bonus alter generalis cum non sint in patria et pro quanto consilium pro duobus mensibus.

Dominus Thomas dixit consulit quod habeatur ratio de mag. et quod notetur et pro mercede dto quod antea pro quanto dignum sit illum cum Cicholino fecerit ut de hac stipite [illegible] dictum

Item [illegible] dixit consulit quod firmentur [illegible] dictum

Item [illegible] dictum

postea pro pario dicendo ad stilum suum [illegible] dictum

In dei nomine am. Hoc est inventario certe talee sive tezarie Illmi dni nri dni Johannis de Este de Gongonza alme urbis prefecti dicti ducis et comitis Senegalie d. qz vicariatus modenensis ad capitanei gtis sci rom. ecc. ad bz quatuor mensium preteritorum s. Septembr octobr novembr et decembr et in porta qz tpor capitaneatus Vici antonii viti de opizio modenensis cap. dci opidi pro duobus mensibus incepti s. januarii et febr. ad rationem nouci denariorum pro quolibet libra abbatus opidi pdti Cuius exactor est bz eius Stefani de turri hutrovex dci opidi et scripta per me Franciscum bartiste de modenatio notarium eorq

Sub anno d. millesimo cccclxxxb die xxb januarii in dictum in tpor d. d. innocentii divina providentia pape octavi. Sed quia est in septima linea error scripsi ita

die xxx mensis januarii 1485

Congregato consilio xxiiii hominum civitatis modenensis de mandato Viti antonii viti de modenatio cap. dti civitatis qui petiit pro pedes consiliarios summe utile consilium exibere sup. in testimonio pro pons ad

Et primo super fro providendi pro Bolomeus ingegneroli et magistri antonii qui fabricaverunt menia et muros civitatis modenensis sint soluti dictorum mercede de eo stato quiste receperunt debent ano ante ad

Item super eo contentari et custodire et servare
suprietem porte fabrice ad personam plus offerendi

Item super eo recuperandi menia et muros castri
modetanii per defensionem preparationis dicti castri et magis
honoris qui fabricari eorum modetanii aut alteri cui
magis videbitur publicis consiliariis.

Generalis nostrate de modetanio unus in dicto consilio tenetur
et dicit ac consulunt quod dissentiatur usque ad quatuor et sexus
mensium quod fuit electus in formam de modetanis

Item cum ista proposita dicit ac consulunt quod detur modo
tractatus de studiis hoc posito quod detur modo tractatus habendi
cum diligentia agendi claudendi tamen potestate
et singulis gentis ad beneplacitum.

Item cum ista dicit consulunt quod hoc iam electi
recuperandi menia et muros castri modetanii habeant
arbitrium potestatem recuperandi ut supra in
consulendo est.

Johannes Fiadisi consulit quod fiat - dicit consulit
quod fiat gentile.

Stratolinus Angeli similiter consulit.
Fiadisius mei et quod fiat.
Petrus tenij similiter
Lodovicus Fiadisi
Tomas Alomagij
Et sic fuit obtentum posito partito ne mitti quod fiat

die xxx Januarij 1485

De voluntate totius consilij nemine quod fiat contradicente fuit
concessum arbitrium potestatis unienti cum cum vallarie cum
Curia modetanii sub gubernio dicte civitatis modetanii et suscipiendi
in gremium ipsius civitatis - Hominum terre modetanii
et horum ipsorum dicte ville vallarie suscipiendi recuperandi
ipsos et horum posteros / per terrigenis meis christianos et dicta gentile
tribuendi filios ipsius dicte - - - - - - - - - -

Sebastianus Bartolomei de modetanio et Lodovicus de Simonetis de modetanio
hominibus electis per eam civitatis ad predicta cum omnibus licentia
concedendi imponendi ordinandi et centum per singulos petendo
publicis venientibus et commorantibus in dicta terra

Comune Di Mondavio

Hodie nocte cum anno dni millesimo quadringentesimo octuagesimo die xij febr in dnica
xij post Epiphaniam in ppo patris a dni dni in nocturno dnicali ne
quindecim pars octauij fuit in porta collecta Sallarij offerentur
Qz dni hunc cadauerij debite uicinij uicinarum modernum ex post
meridiem in capitis qz septem octo nouem decem tonnum
et febr ad ante tum domuum pqualibz libra abbatis oppidi modo
et diuersorum pqualibz summam in porta ipsum capitaneum uij
toni demodenij cap dni oppidi pdictum mislus qz tonnum
et febr et capitis prime fiadistum bartiste demodenio nota con
cium et pcta est bnus stefani demodenio

die 8 febr 1485

Congregato a cohaeruento consilio uigintiquatuor hominum
oppidi modenij de mandato uicii toni de modenio capitanij dni
oppidi in quo supdcus capitaneus petit ppos sanij utile co
silium et libri super in hastiptis ppositis

Et primo super fro quidem ne conts a spiales pbone dnpni
ficentur abbatis stipendiijs commodatis in dcto oppido
a familiis castellani uicis modenij in ciuitate ligure

Item super fro quidem qz conts habent petitionem si uidetur
hominibus a conts

Item super fro quidem qz conts quidem qz habent mediocrem
ydoneum pro uno anno et qz detur ei sallarium competentem
si uidetur dcis conts hominibus. ad

Johannes fiadistus nomine demodenio bnus in dcto consilio quistor
dicit ad solutionem qz corpus bnum cum singulis massariis qz habent ad
opus cum ydoneis qui habent quidem qz modus dcis
accumbus quidem qz eius stipendium non fierent tale sapiens
qz hoc qz gerentur sup in ciuitate dcis ligure et qz dcis hoc

habere abbatem pinacoli qz castellanus non fierent tale dispendium
hominibus qz potuit omne conuenientia magis qz non fiadistum pulcior
sup omnibus aut qz dcis ligure apportare pro qz bonum modo

Super dcto dicit qz sancti conuenimus sti fiadisti bnum cum gerendi
no pquiant pro uno docto qui petitur in theologia sunt theologi
et si regium bni quidem sin aut detur quidem no obstantibus
pdicis in comune modenij mediantem sallarij mercatis qz habe
mus ny melchior pdicti pinacoli et tres florenos

Sup tertio dicit qz ellegimus quatuor ydoneos homines bnum cum cryo qui
habeant potestatem abbatum regendi omnes bonos me
dicum pro uno anno pro competenti mercede.

Lodouicus qz fiadisti
fiadistus mej
Tinctus hic
} qui nunc cum.

postea pedo parito deliberato ad sedendum fuit obtentum qz sulta
qdam qz homines fiadistum nomine qui nunc

Lodouicus de fano
Tomas Alouisij
Baldus fangomelle
Johannes fiadistus
} Homines ellecti qz mag. Johannes sutorem
de modenio sindicum cois pdictus mislus
} qz ad requirendum unum bonum ydoneum me
dicum pro uno anno pro sallario competenti et
die pdcta febr 1485

Congregato consilio duodecim ipsum pqui hominum
oppidi de mandato Vicii toni uij de modenio cap
dni oppidi qui petit et

Et primo fro qz phus toni tuliani demodenij petit sibi
qz ecclia ad petitionem domum custodiendi plateae mod de
pnis fro plateae cois actributus bona gerentur cum fiadisti
et cum expensis artis fabricae ne et petit stipendium mutuo

Item supp fro expendendi nomine offerendi hospitij

Item supp fro solvendi Zanino restitui eius mercedis
hospitij florenos quatuor

Item supp fro q Simon mandet domino Dominico pitti nostro
ut hac recommendatione dimittat Illmo domino meo sibi
gratias pro nullis eius opportunitatibus

Ad Lodovicus detulit omnes in dto consilio epistolas tempore
ambasiatorum q dom domus conductibus dto pho p
duobus mil gentis r. ab illo in posterum ad triphaciis
contratis r q dans phis debent manutinere domum
domum suis suptibus in statu in quo est ut in
phis debent in tem tenere nisi hi barbaretur cor. q
q dnto y domino dyoto manutenere ij dnos florenos
ij pbro mno deperditis expendendis ignoto sthan

Supp sta dicit q expendentur offerendo mna sthan

Item supp fro solvendi Zanino dicit q cognitum
quintum sthanum ad solvendum pecunias debitas contra
pecunias dnto et q de dnis pecunias solvatur dto Zanino

Item supp fro dni Simon dicit q fiant dni tres recommendationes

Ad Johannes maniny | confirmantur dni ipsulta p dnos
Nerius tinij — | Ad Lodovicum
Gentilis mostrede 3

et sic posito partito de cundo ad sedendum fuit obtentum
nemini contradicente

Comune Di Mondavio

 die dominico hora pp sexta

Fuerunt expti offitiales cum consilij modatinij hi
Gentilis mostrede Capitaneus populibus mensibus hi
Antonyaglio
Julianus magni Studiosus populares duobus mensibus
Francisco Stis gonfalonerius

die hora marty 1485

Congregato Consilio oppidi modatinij domino gentilis
mostrede deniodanio Capitaneo dti conti qui petit

Et p super fro respondendi guardiano conventus conti
modatinij qui requirit contentari petentem ut debent
largiri aliquid eiusdem in tenendo fratres et ro gregis
expiritus custodientem in conto modatinij

Item super fro solvendi Cichalino modatinij
expiritum pictore historie ac deformatio quit promissum
fuit pharetellendo

Ad Johannes maniny mus in dto consilio epistolas tempore
ac p ipsulum p requisitus consilium hic obtentis
ipsultis p dominum Johannem dto dto et q dtum
guardianum loci sancti Francisci p exemplo faciendo omnes
florenos in carimonia omnes dti

Johannes
Lodovicus
Bartolus fingenelle | confirmantur ipsulta ac p

et sic fuerunt obtenta p dta ipsulta ut supra

Hodie non am Hic est liber sive quaternus exquo oeigi debet dol. collecta pecunie beate Marie virginis maioris ecclesie [illegible] ad rationem unius lb monete secundum quantitatem scripta in fine libri. Item pecunie omnium petitarum ecclesiarum quarum non fuit in porta collecta ad rationem unius lb monete nunc quadriennio ipsorum quarum collectarum exactor est Bartholomeus Stefani de Mantua in porta ipsorum capitaneatus generalis montanee de mandatum imperatoris quibusdam mensibus by martii anno domini et scripsit quod me fratrem Baptiste de Mantua notarium [illegible] sub anno domini millesimo [illegible] in diversis locis omnibus in ipso portatis ad dictum domini nostri diuina gratia papam octavum die xxv mensis martii.

Comune Di Mondavio

die 8 aprilis 1475

Congregato Consilio viginti quinque hominum opidi Montanee de mandato generalis montanee capitanei quibusdam mensibus by martii anno domini quod petitum ad omnium gutile consilium deberi super infrascriptis propositis ad

Et primo super feudo solvendi pro biennio by domino Luca de Burgis debite unius floreni qui deficit in inquintanno in collecta in porta pusterlario dictum nuncium gdo

Item super feudo solvendi ad fabro pro anno pri est super arlogio

Item Johannes maurus de Mantua unus ex dictis consiliis dixit et suasit quod reducatur quantum collecte ecclesiarum pro Sancto Baptista Stefano cum ratione de quinquinnium et si in aliquo deficiat capiatur de pecunia ecclesiarum et solvatur dicto Stefano requisitus pecunia solvendis pro quidem

Item super feudo mercati dicti magi petit dicit quod omnes circumstantes hominibus elligendis pro quinquinnium et mature in elligendo pro quanto tempus pulsantur elligentur et prestet illum temporis habendum pro stare in ponendi collecta dicti arlogii.

Item Lodovicus de Ferrariis Domicus Johannis [illegible] et nemini [illegible]

die xxbis 14-85

Congregato consilio ex iij cor mutuij de mij to generalis
mostrede de modenuio Capitanij dij civitij guy pettij et

Et primo super fro solutenti fij Nicolao guineciano ex dictorum
eius mercedem.

Item super fro gestentij ceborum sine pirte ingenio in
cebo ide civitis carribus p diuersis eiusq

Item super fro custodientij portas cu sij mysime
ennest petis i uirmuntu mto.

Item super reuidentij stratus fontes et alia bona comunis

Deliberatum de funo bmus i dio consilio ex istens duq gsului
q Dicantur p dictorum dpcamij quos hr i mmibus p dictij
comunis

Item super stata ppter gsulum q ellegantur duo
ad assignandum ceborum sine pirte

Item super tatio duq q ellegantur et duo horum ad cap
mdu custodiri

Item super quarta duq q ellegantur et duo horum ad
remedium fontes et strictus et omes stratus ruis
et alia bona comunis que inuenerint assultis
p bonis et occupantur

bona cu fro-
ibus

Q Johannes mariuij | gfirmauerunt.
Q Nicolaus Iuuij
Dominicus Q Johannis

Et sic deliberatum fuit nemij gtradicente.

die xxbis 14-85

Congregato gradiarum et prelatorum de mij to generalis
Capitanij dij civitij.

Et primo super gdiuandij omij mediciu p bono anno
in bolum ut re

D. Hamaximus bmus i dio gsilio ex istens dixit
et gsuluit q gdiuentur medicus p bono anno p
tio quatuorgenta florenorum monete uetuis a illij qui
tuc ellecti habent exercitium gdiuendij quem
modum et quomodo p m Dominicum p
quirant qualiter deinde medicus p quanto minus
tio est possibile

Cathedrum medicij uiij } gfirmauerunt
Guidus Flauus
Gradastus Schagnoli
Augustinus Capitanij
X° Franciscus Luce
Petrus de Comallaria

Postea posito partito de cumulando ad sententiam hoc mo
do q quy placet dicam consulte ut suy a recte mano
sedente cum uno no surgat et gtradicat. et sic
fuit obtentum nemine gtradicente

Bartholomeus thomas
petrus Michelinus omnibus
petrus paulus tony
adoneto dias Dominicus et thomas
et thomas maurij

Bartholomeus franciscus
rotto mag et thomas fidantius

die xxiiij aprilis 1485
paulus bonapolo decretorum
angelus et thome maurij

die xxiiij aprilis 1485

Congregato consilio universitatis mediolani ad sonum
generalis mostralete de mandatum tony de rusty

et primo super feudo et prahendis novos offerentes

item super feudo dolucenti de omno ejusmodo presbitero et
rectori ecclesie sancti petri in aurata et pertinentiis domorum
ecclesie sancti clare.

Baldus tagliavelle de mandatum

Comune Di Mondavio

die xxiiij mensis 1485

Congregato Consilio eorus hominum civitatis Modetiae de mandato Zazarini Franciscii de Modetiis capitanii et eiusdem civitatis.

(Nicolaus maria) quadrinus tus

Et primo ordinatum fuit quod quadraginta tres paliones ad portum Senegaliae sive ad locum Bastiae pro stipendio dominii nostri et quisque debent apodiari.

Item ordinatum fuit quod stretum eorum.

Item ordinatum fuit diligenti cura horae ad terminandum et declarandum differentiam ita quod non debeat esse mutatum.

Comune Di Mondavio

die ultima mayj 1485

Interstipite sunt prata accepta hominibus et generibus
p stimo eis modum et datis in agnificio unco tracto
de cristaranibus et suis inimicis. ano predto.

~~Item unum pratum totum paludij posse i circo~~
~~modum unum mussum fuit unum vicarij cum~~
~~fratre Joj de locato p duos fenesias~~

Item unum pratum totum mostrede posse i loco circo
i circuito fuit totum paludij fustij et rubetij ~~totum~~
fuit fenatum uno i mezzo — fenator —

Item unum pratum ~~cum~~ malotij tohanestue i modum posse
i loco circuito fuit totum mostrede et centum bij fenator — 4 —
t 60

Item unum pratum Berij uij posse i loco circo i circuito
fuit ~~dicij~~ mualtu et Jacobij de cornaluci in fenator — 3
t 45

Item unum alum pratum Jacobij de cornalluci i posse
loco circuito fuit centum bij ipsum de cornalluci fenator — 2 —
t 30

Item unum pratum poij de cornalluci posse i loco circuito 2 fenator 2 —
t 30

Item unum pratum mustij poij posse loco circuito 2
t 15

Item unum pratum Lodovij [illegible] fenator — 1

Interstipite sunt prata accepta ducatis ysmi et
ducatis i interstipite ysmi p diffalcation pratazzo
tota dar stipendiarij

~~Item unum pratum tohannis berne posse i loco~~
~~circuito i circuito comunalie fuit unum bonum~~
~~posse et circuito totum mualotu fuit luce cum~~
~~[illegible] no fuit arrenum~~
t 30

Item unum pratum Jacobij domij Filippi fenator — 2

die xb octobre 1485

nota — fo i posta la Colta di li prati i una ordinacia laqual sia posta
di mostrede colte di mod laqual zia apiegar li patrone
di li dette prata acazon di . . . di p libre ite

fq t 30

In dei nomine amen anno eiusdem millesimo ccc.lxxx.xxx.viii. die quinto mensis
iulii ultimo mensis septembris. Ego petrus iacobi de
monteregio diuina gratia prepositus omnium sanctorum de castro
modoetiensis. considerans cuncta que gesta perisse
pereunt testamentum. Ergo a fratribus meis dicitur testamentum
testis et hereditatis hinc regnum

1485 die Jovis primo Julij: Tyrce Cypriani domini episcopi

Nihil notum anno eiusdem Mercoris et reddit Indenoy 3a tyrce Sancti Simonis

die dominica 7 hujus Julij 1485

Congregato et ordinato ~~populo~~ ~~deadem~~ universitate mundi tyrce cypriani domini episcopi ibidem nichil de modo cum dicti castri vt moris est.

Et primo sunt facti pro venendi et disponendi omnes bladarios seu culvas et ligando omnes collectas parientes, et tam modo et eodem anno decreto cum hoc set quod ostium lignum stefani culvers pheum fuit vt est finitum.

Secundo sunt pro reddendi et restituendi Josep etiam stes quantum mutuatos. Cum obtinendi petisset de grano abbate et bladarios monasterii et stadium passagium ~~[illegible]~~ hunter et pedagium: datus Polaro pro lignis emendandis sed ~~modo~~ quod fuit tantum tam de ea: quod ligat primus secundo stemma de grano ~~[illegible]~~ modo et

Tertio sunt pro imponendi decimum pessimum domus duorum et ferro certum die castri et modo anno decreto vt moris est

Comune Di Mondavio

Cum [illegible] [illegible] 1 [illegible] [illegible] [illegible] [illegible] [illegible]
[illegible] [illegible] [illegible] [illegible] [illegible] [illegible] [illegible]
[illegible] [illegible] [illegible] [illegible] [illegible] [illegible] [illegible]
[illegible] [illegible] [illegible] [illegible] [illegible] [illegible] [illegible]

Cum [illegible] [illegible] [illegible] [illegible] [illegible] [illegible] [illegible]
[illegible] [illegible] [illegible] [illegible] [illegible] [illegible] [illegible]
[illegible] [illegible] [illegible] [illegible] [illegible] [illegible] [illegible]

Cum 3ª [illegible] [illegible] [illegible] [illegible] [illegible] [illegible] [illegible]
[illegible] [illegible] [illegible] [illegible] [illegible] [illegible] [illegible]

Sabbato Jeronimy [illegible] [illegible] [illegible] [illegible] [illegible] [illegible] [illegible]
[illegible] [illegible] [illegible] [illegible] [illegible] [illegible] [illegible]
[illegible] [illegible] [illegible] [illegible] [illegible] [illegible] [illegible]
[illegible] [illegible] [illegible] [illegible] [illegible] [illegible] [illegible]

Et [illegible] [illegible] [illegible] [illegible] [illegible] [illegible] [illegible]

Lodovicus [illegible] [illegible] [illegible] [illegible] [illegible] [illegible] [illegible]
Cicholus Santolus [illegible]

[illegible] Cicholus [illegible] [illegible]
Cultores [illegible]

[illegible] [illegible] [illegible] [illegible] [illegible] [illegible] [illegible]
divina [illegible] [illegible] octavum [illegible] [illegible] [illegible] [illegible] [illegible]
[illegible] [illegible] [illegible] [illegible] [illegible] [illegible] [illegible]
[illegible] [illegible] [illegible] [illegible] [illegible] [illegible] [illegible]
[illegible] [illegible] [illegible] [illegible] [illegible] [illegible] [illegible]
Cicholus Santolus [illegible] Lodovicus [illegible] [illegible] [illegible] [illegible]
[illegible] [illegible] [illegible]

die 7 mensis augusti 1485

Corrigan & Henricus filius dicti Willelmi [illegible]

Et dicto sexto die Januarii anno Henrici [illegible]

Item sexto die Januarii deposuerunt Willelmus Ap Griffith, Willelmus Ap Griffith, Willelmus Ap Griffith,

die 9 septembr 1485

[illegible] Custodie: et Custodienti [illegible] [illegible]

[illegible]

Dominus [illegible] capitaneus [illegible] officij: dictus et [illegible] domini [illegible] apud palatium: et [illegible] [illegible] [illegible]

Comune Di Mondavio

[illegible]

[illegible]

dominus [illegible] } [illegible]
Sir John Fletcher
Bartholomew [illegible]

[illegible]

[illegible]

[illegible]

Sir Barnabe Bartholomew } [illegible]
Sir Lodowick [illegible]
Lodowick [illegible]
[illegible] } Sir [illegible] [illegible] [illegible]
Thomas [illegible]
[illegible]
[illegible]

die 18 octobr 1485

Congregato et ordinato ysto Cons mand, fuit mytes cum Vicecomij cap dicti Castri et

Et homo sup fuit deputandi et eligendi octo pedites qui et tangent tres et Zoty castri modo; q determinat fuit ad Custodiend Senigaliae esse mutatos uno mense incipiendo die xij octobr tunc q fuerunt alij pedites ad eundem Senigaliae:

Cecchus mostarde mutatus idem ysto Ephesius de pte et ysaiut q mittat tres octo pedites Senigaliae: et q distribuant q capiat mor solito et incipiat Caput Satur: ad domum Ptolomey vagnarelli et ecclesiae et in Expeditio Circul: dicit q proponat ysta pte homes magis habiles ad solvend et postea in veniam pedites et pteat q solvatur et ita factum Tunc fuit ordinatum q ghibi ghibi mittat si in veniam et

die mercur 19 octobr 1485

Ymaginatio Ingoni q pedites vij octo mittat ad Custodia Senigaliae

Nicolaus bruni de gonla — t — 3
Joseph ebreus — t — 3
Ptolomeus vagnarelli — t — 3
Angelus ant — t — 3
Fernaldus bastardi — t — 3
Sr Franciscus battiste — t — 3
Franciscus de prey — t — 3
Franciscus mt ant stoya — t — 3
Geldomus de fano — t — 3
Sr Sensolus angeli — t — 3
Bolomeus de Ten — t — 3
Martinus fingi — t — 3
M Joseph sutor — t — 3
Lodovicus f fingi — t — 3
Petrus Vin — t — 3
Lucas pery Ptoli — t — 3
Ptolomeus marci — t — 3
Jacobus de cuta — t — 3
Lazarus Ferrissi — t — 3
P paulus Tmij — t — 3
Fernaldus Jo luce — t — 3
Agostinus villus cap — t — 3
Sr baptista Ptolomey — t — 3
Franciscus mey — t — 3
Joseph Gonelle — t — 3
Petrus Tony vin — t — 3
paulus Jo vignarelli — t — 3
Padus paulj de Ancona — t — 3
Orlandus marquesij — t — 3
Tomas calonixij — t — 3
dnus Ludovicus — t — 3
Joseph marciani — t — 3
Tomas mostarde — t — 3
Cecchus mostarde — t — 3
Ang de arcesia — t — 3
Cichus simonis — t — 3
dnus Lazarus — t — 3
Cicholus mt vin — t — 3
Dominicus f Joseph — t — 3
Jacobus rose — t — 3

40

exigit fl 6

die mercurij 10 octo 1485

Nota predicti g. fuerunt ad custodiam singulis

Vicus bachary indo assengaghna cyprist. albus [illegible] & hunc [illegible] t. 30
Ptolomeus [illegible] hunc [illegible] & [illegible] & [illegible] salarij — t. 30
Arcangelus [illegible] hunc — t. 30
Matheus Venetus [illegible] hunc — t. 30
Ranaldus [illegible] hunc [illegible] hunc — t. 30
Petrus [illegible] hunc [illegible] — t. 30
Nicomus [illegible] hunc [illegible] — t. 30
Gabriel [illegible] hunc [illegible] — t. 30

die 23 octo 1485

Conjugatur [illegible] [illegible] [illegible] [illegible]

Et [illegible] [illegible] pro solutione & [illegible] [illegible] [illegible] residuum salarij
[illegible] [illegible] [illegible] [illegible] [illegible] [illegible] [illegible] [illegible]

Et Ludovicus [illegible] [illegible] [illegible] [illegible] [illegible] [illegible] [illegible]
[illegible] [illegible] & [illegible] [illegible] [illegible] [illegible] [illegible]
[illegible] residuum [illegible] salarij [illegible] [illegible] [illegible] [illegible] [illegible] residuum
[illegible] [illegible] [illegible] [illegible] [illegible] [illegible] [illegible] [illegible]
[illegible] [illegible] [illegible] [illegible] [illegible] [illegible]

Et [illegible] Et
Cristofolus [illegible] } [illegible] [illegible] [illegible] [illegible] [illegible] Ludovicus.

Et [illegible] [illegible] [illegible] [illegible] [illegible] [illegible] [illegible] [illegible] Ludovicus

Comune Di Mondavio

Comune Di Mondavio

Comune Di Mondavio

Comune Di Mondavio

Capitulum

Primus ordo fratrum fraternitatis nostrorum correctorum et bursularum debet officiatus Coro [illegible] per totum: Cum bursula vertica fuerit et ipsa finita et

Secundo ordo fratrum attendere omnes [illegible] ut possint eas claudere et aperire omni tempore per vicarios eius de [illegible]

Tertio ordo fratrum fabricandi sive attendi pontes et [illegible] per fratres fabricare

4° ordo fratrum imponendi salarium [illegible] diebus [illegible]

5° ordo fratrum imponendi salarium sartori [illegible] per quem [illegible] ad duas [illegible] sartorum: et ut [illegible] salarii [illegible] domus et bultenni [illegible]: et custodiatur porta [illegible] et duos sartores per custodiam portae fabricae:

Dominus Laurentius [illegible] vicarius [illegible] filio et [illegible] dicit quod ordo fratrum [illegible] quod habent duos [illegible] et fabricandi [illegible] et [illegible] et [illegible] et

[illegible] dicit [illegible] ffermanus dny dn

Cecilius magister [illegible] ffermanus dny dicti dni Lazarini pte qd
& salarius in Jerardiny Japonendo hoc addendo qd Jsponens dny
salarius qd [illegible] aucto amis sup. i qbus sessa

Lodovicus qd Francisci ffermanus dny dn dni Lazarini ex adiutorio dn Cecilij

fr pcem qem obtenty fuit [illegible] ffermanus dny dicti dni Lazarini in addition
dicti Cecilij :—

Franciscus Lazarinus
Lodovicus ffrancisci
Cristoforus Spolum
Bernardus Franciscj
Petrus Tony Juliani
Franciscus [illegible]

ad [illegible] courtuiz [illegible] ad [illegible] [illegible]
fr deputandi officialis [illegible] dni [illegible]
solito :—

Bartholomeus [illegible]
Ferrandus [illegible]

ad porta [illegible] [illegible] [illegible]

Ec Jotis Franciscus
& [illegible] dni Jsmo
Franciscus [illegible]

ad Jsponendi salarij in Jerardiny

Comune Di Mondavio

N die mense anno dni Millesimo [illegible] indictione quarta tempore 6.ti pontificatus sci dni nri dni Innocentij divina providentia pp anno ipso die prima Januarij

Consiliarij terre mondavij:

Sr Baptista Hieronymij	Marchus Tomij
Sr franciscus baptiste	Zazerius franciscij
Sr simonis angeli	Antonius luce marci // marchus
Dnus laurentius	Cicholus simonis
Sr Lodovicus de fano	Vinci Tomij vij
Sr petri franciscus petri	Dominicus Sr petri
Sr petri marcum	Johannes bette
Lodovicus f franciscij	Franciscus mey
Tomas aloisij	petrus Tomij Juliani
Gerardus mostarde	Renaldus petri luci

Capitanij terre mondavij:

Dominicus Sr petri Capus	Zazerius franciscij capus	dedit pro [illegible]
Hieronymus marci sindici	Augustinus capi sindici	arcu fuit pro [illegible]
der pro [illegible] Carolus de Montenovo Civis	Bernardus marci Gualterij	mij [illegible]
[illegible]		
Sr Baptista Hieronymij Capus	Cicholus simonis capus	der pro [illegible]
Vedovius marchioris sindici	petrus petri sindici	1486. [illegible]
petri marcum Gualdi	petrus m petri Gualdi	fuit pro [illegible]
der pro [illegible] 1486 [illegible] Sr petri franciscus petri	Sr petri marcum Capus	Der pro [illegible]
Julianus angeli sindici	Alisandrus Gerardi sindici	1486. [illegible]
Antonius m Gualdi	Alisandrus mazij Gualdi	fuit pro [illegible]

Comune Di Mondavio

[illegible] Ladowic [illegible] Capt
Andrew [illegible]
[illegible]

Sr Franciscus barsyll Capt
Sr Johes [illegible] [illegible]
Cuthbertus [illegible] Guial

die prima [illegible]
1487 Kath
fuit.

die prima mensis 1487
Kath fuit.

Vicecus Tom [illegible] capt
Cuthbertus [illegible]
[illegible] Guial

Dnus Longaruil Johes Capt
Thoredus [illegible]
Nicolaus [illegible] Guial

die prima [illegible]
1486 Kath
fuit

die prima [illegible] 1487 et
Kath fuit.

Cecilius [illegible] capt
Franciscus [illegible]
Ambrosius [illegible] Guialdi

Franciscus [illegible] Capt
Cuthbertus [illegible]
Johes [illegible] Guial

die prima mensis
1486 Kath
fuit et

Estimatores

Lith.

Patricius [illegible]
Guido Baldi Guidi

Angelus [illegible]
Angelus [illegible]

Notarij Curie ambasciatorum

prima Julij 1492 [illegible]

Sr Barsa [illegible] — die prima Julij 1486 Kath fuit & [illegible]
Sr Franciscus barsa — die prima [illegible] 1485 Kath fuit & [illegible]
Sr Johes [illegible] — die prima Julij 1485 Kath fuit [illegible] & [illegible]
Sr Johes Franciscus [illegible] — die prima Julij 1488 Kath fuit [illegible]
Sr Laurentius Johes die prima Julij 1487 Kath fuit [illegible] & [illegible]
Sr [illegible] [illegible]
die prima Julij 1491 et Sr Rodericus [illegible]
& [illegible] & Franciscus — die 3 Julij [illegible] Kath fuit & [illegible]

Comune Di Mondavio

Tempesta
Bartol
Johes Hamsty
Matheus
Bertolus
Nicolaus
Franciscus
Gefremerus
Nicola Selanus
Johes Mutarchis
Gerolamus Sforza
Antonius Selanus
Gerolamus Sforza
Gerpantes Sforzes
Matheus de Modetia
Georgius cum filiis
Bartol Johannis
Bianchus
Petrus
Franciscus Matiis
Laurus cum filiis
Jacobus Cost
Bartolomeus de Tinis
Guido baldi Guidi
Franceschus
Galassus
Johes bartol tom
Matheus de
Petrus cum fr
Bart Stefanus
Bartolomeus
Petrus
Bartolomeus Constanzus

Dominicus Cristofanus cum filiis
Jacobus cum fr
Cristofanus cum filiis
Johes cum fr
Domenicus Sforza
Bartolomeus Pagnacelli
Baldus mat
Simon Selanus
Stefanus Selanus
Angelus mat
Alexander macy
Arcangelus cum fr
Johes berte
Antonius
Matheus
Johes bonamici
Jacobus cum filiis
Petrus
Matheus
Paulus
Gerolamus bastey
Gerhamerus bartol
Gentilis petri

Johes Petrus
Nicolaus Servantes
Johes cum fr
Alisandri m cum
Jacobus Sperinus
Petrus mat
Marcius Franci
Cristofanus presbiter
Daniell
Matheus Franci
Nazzaro cum fr
Angelus mortis
Matheus
Antonius
Johes Hamerius Paulus
Nicolaus Tom Baldesis
Jacobus cum fratre
Antonius mechi
Johes bartol
Nicolaus antonius
Matheus Jacobuti
Johes Jacobi
Antonius Bonaventure
Gabriellus baldi
Bartolomeus
Johes Marcati
Nicolaus Tom
Cristofanus
Angelus Cristofani
Guido Selanus
Petrus Pauli Tregij
Matheus Selanus

Johes Gorell
Bertolus cum filiis
Johes Franciscus
Bertolus cum fr
Paulus Johannelli
Paulus Franciscus
Carlus Simon
Jacobus
Blasius
Paulus
Matheus de Sorrento
Franciscus Lizarelli
Robertus cum fr
Jacobus de Montemonte
Franciscus
Carlus mat
Johes cum fr
Lorenzo Johis
Franciscus de Newerli
Bartolomeus Pagnacelli
Baldus mat
Simon Selanus
Stefanus Selanus
Angelus mat
Alexander macy
Arcangelus cum fr
Johes berte
Antonius
Matheus
Johes bonamici
Jacobus cum filiis
Petrus
Matheus
Paulus
Gerolamus bastey
Gerhamerus bartol
Gentilis petri

Baldesar mat
Baldus
Petrus
Franciscus Sforza
Matheus
Matheus
Lucarellus
Petrus mat
Georgius Corsini
Leonardus de Sancto Petro
Franciscus macy
Franciscus cum filiis
Nicolaus Tom
Jacobus Angeli
Petrus Tom
Nicolaus Angeli
Tomas Alquizzi
Petrus Bartolomei
Matheus cum fratre
Leonardus Tom
Franciscus Cristofani
Nicolaus
Antonius cum filiis
Nicolaus macy
Gerolamus macy
Johes macy
Tomas Nostrude
Andreas cum filiis

Comune Di Mondavio

Comune Di Mondavio

Ambasciatori

Sir Battista Ist
Bernardus
Sir Francisco Barbo
Donaldus Bastardi
Sir Sandolino Orsini
M. Petro Sutor
Dominus Lazarus
Petrus Stefani
Sir Lodovico de Fano
Petrus Tony
Sir Pietro Francisco Petri
Tomas Luca
Sir Petri Marcani
Venturus Marcatoris

Lodovicus Stefani
Donaldus Petrus
Petrus Mostrado
Jacobus Cose
Zenzeno Fiorij
Ippolitus Tony
Cristofolus Sandolini
Petrus Berti
Laurus Tony
Augustinellus
Domus Petri
Cristofolus Mei
Francisco Mei
Sir Francisco Stoue

Comune Di Mondavio

[illegible]

[illegible]

[illegible]

die xi martij 1486

Congregatis [illegible] Mondavij [illegible] interfuerunt Ludovicus de [illegible]
[illegible] et [illegible] magno [illegible] [illegible]

Et dominus [illegible] fecit [illegible] custodes [illegible] et [illegible] : et locum
[illegible] [illegible] [illegible] Magnifici [illegible] commendat
[illegible] [illegible]

Secunda [illegible] fecit [illegible] [illegible] et quoscumque et [illegible] [illegible] et
[illegible] [illegible]

Tertia [illegible] fecit reparari [illegible] et locum [illegible] et opportuno
et [illegible] [illegible] ubi est necessarius

4a [illegible] fecit [illegible] [illegible] et [illegible] et [illegible]
[illegible] et [illegible]

[illegible] [illegible] et [illegible] [illegible] et [illegible] [illegible] et
[illegible] [illegible] et [illegible] [illegible] et [illegible] [illegible]

Comune Di Mondavio

Comune Di Mondavio

Signatum in [illegible] generali die loco et festo: Videlicet [illegible] fratres capitulum [illegible] [illegible] [illegible] [illegible] [illegible] residuum fabrice [illegible] obligando bona [illegible] [illegible] [illegible] [illegible]

die 7° mensis Februarii Salomonus Johannis Vagnarelli de Mediolano dedit et Johanni Lucca ostadi [illegible] obligando [illegible] [illegible] [illegible] [illegible] [illegible]

[illegible]

Et [illegible] petit [illegible] domum [illegible] et [illegible] [illegible] [illegible]

die 4 maij 1486

Congregato [illegible] consilio [illegible] Capitaneus Franciscus [illegible] [illegible] est

Et primo fuit propositum per dictum capitaneum [illegible] Franciscum [illegible] Camerlengum Vegerii [illegible] M. d. Bonaventura [illegible] propositum quod debeant portare de proprio sementa una salma fassinum et quadragenas et totum pretium demodum.

Ludovicus de Francisco [illegible] consilio [illegible] dixit [illegible] quod [illegible] quod [illegible] [illegible] et quod [illegible] debeant portare [illegible] fassinum [illegible] una salma et [illegible] [illegible] [illegible] et [illegible] habere [illegible] [illegible] et [illegible]

Dominus [illegible] } [illegible] dicit dictum Ludovicum
Cristoforus Sarolinus }

Et [illegible] [illegible] obtentum fuit et [illegible] dictum Ludovicum [illegible]

Dominus Franciscus [illegible] capitaneus [illegible] [illegible] et recepit [illegible] [illegible] [illegible]

die 19 Junij 1486

Congregato e bordinato ysthe cors modo et forma capitularij fratrum mij ordinis de mistra et mores est:

Vedute larzyon de Cecile de mistrede Colore di mordano de una colta
et ordinate Imposte arzyon de nove dey de lira: ulter a 230
detrate ulter 22 de tomaso de marello: et ulter 8 de m° p° fabro
Desore de ulter vert ff 23 tol sopra: et arzyon de tre tol
de fiorini a fiorini 125 vert — se sono scosse e tutte ff 32 t 22

Nostra zente pagato de Cecile de dm colta de professori de sopra
le professori dey

dopno p°stero de la presun de Slavosa	ff	4	t —
pelo de marinetto de le colte de stesse	ff	6	t 36
Sir pete de mariano de pte del suo salaro de dey mesi	ff	2	t 20
Cecile de mistrede pte del suo salaro	ff	4	t 20
Fraldus fo lur de pratis date stipendiis	ff	1	t 20
Petrus vij de simili	ff	1	t 5
Jacob de cuta dm de sta	ff	0	t 30
p° de cuta de gotum	ff	0	t 30
Lodovic de fiorij dm de m	ff	0	t 15
Frates dmij fri cuta	ff	0	t 30
Sr lodovic de nouvart	ff	0	t 10
Frates de fiorij de pres de dmij	ff	2	t 21
Cristofalus sanctus de ustes pratis vitalis vidi	ff	0	t 20
Sr bursa de omis et ressi fro duo angli lituanij	ff	1	t —
Cecile mistrede de vatre e alij vidi	ff	0	t 15
Petrus Tom de fiorentia dehs de oriolo	ff	0	t 6
dmus lazarus de dmis nouvart	ff	0	t 22

Al m° de Nicolo de fabriciano de gherardo Vera agilis dm de Lusgose: et a Cecile de Lusgose fro alm° de paolo ragus
valor spese de lorlogio — ff 2 t —

Monta tutta la spesa segnata — ff 30 t 20

Resta debitor el dto Cecile al comune omis deducto — ff 1 t 33

die 19 Junij 1486

Congregato e bordinato ysthe Cors modo et forma capitularij fratrum mij ordinis de mistra et mores est

Et quia fuit solutum tres florenos pro ligno mij cor modo de Jacobina
i posita i comunata de ystantion palatij comunis: Solutum m° Vitale
e socijs et: et et fuit solutum dno lazarino tol de Stefano fro i m° fabrij
i fro cori modo e socijs barsie e fro de brigorij de m° et

note 3

Ordinatum fuit firmissime omnes i dto ysthe Cretesi dare e ysolvere de arzyon
duos florenos ad solvendum Joseph ebreum qui dedit missis suis filius creditum
et tradidit vinum: quos de ad primus dey fiorij 3 expij: et de duos
fiorenos solvat dno lazarino de Stefano fro e mercedi Jhesu
i fro Jacobi Jhesu comunis modo: et Joseph Lasseta de brigorij e fro

Vert Tom
Cecilio mistrede
dominus de Joseph
Tomas alamipy
p° Tom
} ystimatores dey de lodovico

Et posito pro obrigo fuit e reformatum dey dicti lodovico

Colongarum indusij fodere e vergilla [illegible]
in contrata vide dey edificij vidi fiorini cinq. pro
dto domus — vidi dm [illegible] cinqx. ff — t 20

Item Cecile de se i vere e nun de m° vinuso ysthe apponere
hum e vere i pretij dal sopradicto fiorino cinq° vere 1026
flos duos [illegible] de dey Jacobi [illegible] ff 2 —

Item fuit i hum ad
mill. Cecile Tordino

Est die 9 Julij 1486 die mis sthis [illegible] dicte [illegible] vinij quali pro [illegible] de
mandamento de la [illegible] Cecilie Cavalli [illegible] [illegible] de
de [illegible] de [illegible] Vice Com° — ff — t 20

Comune Di Mondavio

fatta et calculata la ragion fra se stesso sarono mutatori di lacha di mod
et se ne vive e nome di m° Venetio e m° Guido soy apongne: et
etiaz dette m° Guido gnoy: et francesco di mio zap° de mondavio: Zaynino
di frang°. Cristoforo di santolino ludovico di s frang° e me s Guido: et
tutta lastrepa fu et fabricata per esser marster acazon di qsto duc
et tot trenta per Cana di duc per ala Cana e per del vizcuato
Laquat strepa e larcha per cinquanta: et alta per cinquandey i
tutto senza lesporone sono Cane ventisey ——— Cane — 26 —
Item otto sporone di comuna grordia sono Cane cinq — Cane — 05 —
Item lesporon diptimo fatto el cotezzo: el qle e di cinq tutti
sono Cane tre ——— Cane — 03 —

In tutto sono Cane trentaquatro: Cane 34

Monta i tutto acazon di qsto duc et tot trenta la cana ff — 161 — t 20
fiorini cento sesanta uno di moneta tot vinti.

Denari pagati per la Com di modavio e altri i suo nome
in asiso Guide: m° Venetio mutatori et soy apongne
per detta strepa:

Jacopma hane m° Guide da Sr Bartolo deposit° di la Com di mod
fiorini quadrecte di moneta vecchia: deli denari del dazio del
Comuno pagati per Guido sopradto ——— ff 18 — t —
Item hane dto m° Guide del frendo di certe asme tolti
per spadon passagero e soy apongne ——— ff — 3 — t —
Item hane m° venetio soy apongne da lodovico di Sr
frang°: del frendo di li grony e bastie di drento per
passagero redutti per spadon e Sr° di Vignarello ——— ff — 19 — t —

Item hane di sopra m° Guido da Sr lodovico e da p° da Cambra
per li den del dazio per la Com fiorini dodici ——— ff — 12 — t —
Item hane da Guido schiavo per del dazio sono di per Grano
Coppe doy mezo fiorini doy tot ——— ff — 2 — t — 10
Item hane Geronimo dalagrola da Guido schiavo i nome
di m° venetio: del dazio del comuno fiorini cinq ——— ff — 5 — t —
Item hane Geronimo detto dal dto Guido i nome di m°
venetio soy apongne fiorini qtro ——— ff — 4 — t —
Item Guido schiavo due hane a cordato a m° venetio di
trenta qtro duc et esso Guido tra obligato al comuno
del dazio: del tpo passato per fini apresso passate
Liquali doy duc hanelli promisse a Geronimo
da lagrola di volunta di m° venetio ——— ff — 34 — t —

Item fo imposto una colta acazion de uno tot per libra
delaquat ne e colte otaly de mostarda: per
pagar al dto m° venetio di dta strepa: per laqle
se scate fiorini cinquanta cinq o cinquant sey ——— ff — 56 — t —

Comune Di Mondavio

Comune Di Mondavio

Confirmatio Ecclesie Westmon. et Reactum mundi

Comune Di Mondavio

Comune Di Mondavio

Die v. Augusti 1486.

Congregatis in domo mansionis Consilio ratione habendi Consilii et mandatum dominorum Magnificorum Dominorum Bangarinii Fratris et mandatum Capitanei dictae Castri ut moris est.

Et primo quia ex litteris missis per palatium Urbinatis pateret et resultare videretur fratres et prelatos ordinis Sancti Augustini, qui palatium habent in Urbino: Et litteras illas legebantur per Dominum Bangarinum predictum fratrem Cesenatem et istamodo dicunt partis cum ipsis et ipsis determinatis et resolutis.

Ad secundum fuit factum per deliberationem ~~[illegible]~~ relationem. Dicte litteras mandatum et Bangarinum quod

Tertio fuit factum remulcum relatum Castellum mostarde. Et cautum prius quod Castellum cum ipsis sit reddendum relatum restitutum est.

Circhelmus illus fratrum de mandatum Vicarii: Dico restituo et restituo et restituo dicto et restituo quia Civitas Cesenae. Item mandat. Item litteras litterarum dicti Castellani et illum Mandatum Cesenae ratione habito. Item et fratres ipsum rationem Cesenae. Item illum Mandatum Cesenae habere tenuerunt illum rationem est. Et quia illegitimat duo fratres ad rationem mandatum relatum dicti prelatis et illustris Cesenae de mandatum. Ad Castellum est et quia rationem stipulatum illustrissimo domino illustrissimo et Vicario et dicti

Tomas Alamey [illegible]
Dominus [illegible]
Obtentum fuit factum et resultatum quod dictum Castellum est Domini Cesenae

Et Iohannes [illegible] fratres illum ad rationem mandatum ratione dicti Castellani est

perpetuo tenendum

Decedit [illegible] Dominus [illegible] Bangarinus [illegible] Deus [illegible] ad [illegible] quod [illegible] omnes [illegible] et [illegible] Deus et [illegible]

Frater Bangarinus [illegible]

Die [illegible] Augusti 1486.

Congregatis in domo mansionis. Consilio ratione habendi mandatum dominorum Magnificorum Dominorum Bangarinii et Capitanei dicti Castri ut moris est.

Et primo. Circhelmus [illegible] ad Castellum ut moris est.

Item secundo restitutum [illegible] et mandatum [illegible] Vicarii [illegible] et [illegible] et [illegible] et [illegible] et [illegible] et [illegible]

Tertio fuit factum fratres Vicarii Cum Curia mandat. Curiae et detentae Villae mullatae Cum dicti hanc mullatae [illegible] [illegible] [illegible] est.

Item quia quia duo hominum mandatum [illegible] quia fratres [illegible] Dominus [illegible] ordinem ut possit [illegible] est.

Item quia quia [illegible] fratres [illegible] et [illegible] Cum [illegible] ad [illegible] et [illegible] est.

Et 18 mensis Januarii Vicarii et dicti [illegible] et duo [illegible] et [illegible] fuit duos quia et [illegible] et [illegible] et [illegible] et [illegible]

Comune Di Mondavio

Comune Di Mondavio

Die 27 octobr. 1486.

Congregato et ordinato generali consilio ... de mandato ...

Item quia ... et quia ... et ...

Gratiosus noster vult et dictos oratores et dictos oratores ...

Ludovicus de Firmo et dictos oratores ...

Hieronimus Franci vult et dictos oratores ...

Nicolaus Philippi pertinet ad Bastiam ...

Die mercurii ultimo oratores ... dictos oratores ...

Die 4 novembr. 1486.

Congregato et ordinato generali consilio ... et mandato ...

Insuper provisum fuit quod ... et ad ratificandum ...

Do. provisum fuit quod ...

Item provisum et ordinatum fuit ...

Item provisum et ordinatum fuit ...

Item provisum et ordinatum fuit ...

Die 27 novembr. 1486.

Congregato et ordinato generali consilio ... et mandato ...

Gratiosus noster ... et dictos oratores ...

Die mercurii ... oratores ...

Dictos Hieronimus Franci
Petrus Iuni
Obtulerunt sua ... distrahenda ...

Comune Di Mondavio

Comune Di Mondavio

pesa fu per la vennita del lovarezzo altro d.
el Capitaniato de per Custe de marciano i dor
volte ecc

[illegible] per lagna volte per una zappa dozo — t - 5 -
[illegible] per vino le pome — t - 6
[illegible] per Casio e ova — t - 3 -
[illegible] per candele de sego — t - 1 ½
[illegible] per vino pecora per con e polastre e tane t - 9 -
[illegible] per sfiate ozie sette — t - 4

Sdxvi

[illegible] per una zappa dozo — t - 5
[illegible] per vino vechie de fiasti de sero — t - 2
[illegible] per pane de sero e de [illegible] — t - 4
[illegible] per carne i fra lasera e lamatina — t - 6
[illegible] per doy pecora per con — t - 6
[illegible] per vino pomaro e doy pecora de polastre t - 10
[illegible] per vino vechio lamatina — t - 2
[illegible] per spetie e zafferamo — t - 2 ÷
[illegible] per una mano de casio — t - 1
[illegible] per sfiate ova e per otto oncie — t - 4 ÷
[illegible] per doy libre de candele de sego — t - 3

Spesa fatta per la venuta del lochotenente alto de
el capitaniato de per Cuzo de marciano i doi
volte ecc

Imprima per lagrima volte per una coppa d'ozo — t - 5 -
Item per uno le pane — t - 6
Item per Casio e ova — t - 3 -
Item per candele de sego — t - 1 ½
Item per uno paio de pecion e polastre e mane t - 9 -
Item per sforte oze sette — t - 9

Sdx vie

Imprima per una coppa d'ozo — t - 5
Item per uno vechio de fusti de sero — t - 2
Item per pane de sero e de mais — t - 4
Item per carne i fra lasera e lamatina t - 6
Item per doi paia de pecion — t - 6
Item per uno pavaro e doi paia de polastre t - 10
Item per uno vechio lamatina — t - 2
Item per spetie e zafferamo — t - 2 ÷
Item per una mano de Casio — t - 1
Item per sforte ozo ij otto oncie — t - 4 ÷
Item per boylito de mandeto de sego — t - 3

Comune Di Mondavio

Comune Di Mondavio

[illegible]

[illegible]

[illegible]

Comune Di Mondavio

Die 4 feb. 1487

Congregatis in ecclesia cathedrali Castellanensi per dominum Johannem Gentilem
vicarium et Capitulum dicti loci in numero sufficienti.

Et primo fuit factum ordinatum et deliberatum. Quod cum per ipsum Johannem
est visitatum et bona loci ipsius ordinata et reparata ut moris est.

Item quod ipsum Johannem in canonicum et prebendarum ecclesie predicte
recipiant et admittant cum omnibus juribus et pertinentiis suis.

Item quod ipsum Johannem in possessionem ecclesie predicte ponant et
inducant.

Conclusum fuit nemine contradicente quod ipse Johannes de Venerio dictus Offi. D.
in numero est. Item quod dictus Petrus Alberti Jacobi Johannis et Alberti Petri.

Item fuerunt electi Venerandus in presbiterum et diaconum et Petrus Johannis de Venerio
in subdiaconum ad ordines sacros. Item quod Johannes de Venerio
et Cornelius Petrelli Vicarii Cum ipsis et fratribus suis ad Venerandum presbiterum et
diaconum dictos presentent Cum pacto et ordine quod quilibet eorum
quod dictum suum ducat resignare et quod ipse Venerandus
murellum suum suum. Cum pacto ut dicunt in Venerandum transeat et alter
frater Stephanus suus quod ipsum Alberto qui hanc possit quod Alberto
suus et cet.

Die 4 martii

Congregatis in ecclesia cathedrali Castellanensi per dominum Vicarium
Vicarium Capitulum dicti loci in numero sufficienti.

Primo fuit ordinatum et deliberatum quod Petrus Johannis Petri Venerii
quod Petrus resignare quatuor florenos [illegible] magistro suo suum.

Item quod quatuor presbiteri quatuor petunt legitime stando ipsum ad Cantorem
stringant quod fuerint quod pacto alias [illegible] magistro.

Item quod petunt illud quod florenos stando. Item [illegible] dictum
dictum. Cum Venerandus Vicarius. Item dicit petunt dictum dictum et magistro et cet.

Item [illegible] quod Cornelius [illegible] in [illegible] et offerunt Vicarius [illegible]
quod [illegible] et [illegible] dictum. Item et cet.

Item quod ipsum Johannem [illegible] et [illegible] quod [illegible]
[illegible] ad [illegible] dictum [illegible] et [illegible] dictum [illegible]
[illegible] et [illegible] et [illegible] et [illegible] et [illegible]

Item [illegible] Johannis [illegible] quod [illegible] et [illegible] et [illegible]
[illegible] et [illegible] et [illegible] et [illegible] et [illegible]

Item [illegible] et [illegible] et [illegible] et [illegible] et [illegible]
[

Comune Di Mondavio

Venerabilis pater et prelatus ac nobis

[illegible]

Venerabilis pater et prelatus ac nobis [illegible] Cardinalis [illegible] Sancte Sabine et nobis [illegible] Hanc [illegible] Sancti Angeli et [illegible] Venerabilis [illegible] Sancti Angeli [illegible] Venerabilis [illegible] Sancti Angeli [illegible] Venerabilis [illegible] Sancti Angeli

Comune Di Mondavio

Congregatio et ordinatio consilii civitatis Themis facta mense et anno viii. die xxiii. Die eodem anno et mense et.

Et primo placuit omnibus qui illum ... quia non potest diem predicto sine ballistariis et gente huius civitatis ad ... ire ad ...

Et ludovicus de Magnis vel ... de ... et ... Cum Capitaneis. Sentiunt illum duos balistarios qui ... et ... et ... et

Comune Di Mondavio

Dies 20 April

Congregatis venerabilibus consiliariis civitatis Senensis mandatum est magistro Viro Iuris Doctori quatenus dictis consiliariis exponat.

Et primo qe provideri pro tutela. Affirmat dicit mi. quod et quia est Vestrum Vro. Cum affirm. dicat. &c.

Secundo qe pro gravaminibus et mandatis dicit se pro gravatis. pro pestilentia et pro posita pro pedibus quatuor. ad ratificandum stratas. Affirmat pestilentia dicebat. &c.

Tertio qe si Studium et gentes dicit se velle stare et si non gratificat. dicit mi. quod gratificabit. et dicit loco. Vestro. quod placet quidem

Et ulterius dicit mandatum Domini Ducis et Ducatus Senensis. quod ad ipsum pertinet. Affirm. Domini et quod ipsum. Vestrum. Et quia Dominus Dux et Ducatus Senensis. Et quia Dominus Dux et Ducatus Senensis. Et quia Dominus Dux et Ducatus Senensis

[illegible]

[illegible]

[illegible]

M.to Ill.mi Sig.ri Consig.ri

Die 28 Xbris 1651
exhibita in Cons.o
Jacob Antelmi Cons.

Baldo Nanni Diuocesis Sg.ri delli SS. V.V. reuerentem. l'espon. com. dopo d'hauer seruito questo Pub.o al possibile, e quanto è arriuata la sua debolezza uicino à trent'anni et insino dal tempo che era in cerca la bona m. di sua padre com. si crede non hauendo mai riceuuto poco alcuna hora ritrouandosi sanguinario et in stato di poca sanità particolarmente delli occhi sicome è notorio, gli quali accidenti conoscendo di rendersi incapabile alle sue operationi et officij Publici anzi d'hauer bisogno d'aiutarsi à se stesso, ha ottenuto grazia dall'Emin.mo S. Card. Legato Prod. Informa al qui congiunto memoriale il q. Cap.no supplicando le SS. VV. nell'esecutione di questo d'hauer il seruo à grado con compatire non tanto l'età quanto le sue indisposizioni et che riconoscendo loro gl'somma fauore con sua singolare obligazione in generale et particolare. Q. D. G.

Comune Di Mondavio

Comune Di Mondavio

1487 die 25. July

Congregato Consilio [illegible] medicorum domino
[illegible] Capitaneo ut
[illegible]

Item suy fuero Jacomo [illegible]
cum sua [illegible]
[illegible]

Item de suy fuero [illegible]
Gundrino [illegible] Comunitatis suy fuero
[illegible]

Item suy fuero [illegible] [illegible] d. n. suy [illegible]
[illegible]

Comune Di Mondavio

Comune Di Mondavio

Gentilis mostrich

M cccc xxxbyi die primo augusti

Conductus Gentilis mostrich | Fernandus Gilii | Petrus mag Gentilis mostrich | Francisco de Segni | tres trezanus duo Gilii | omnes alias collaterales | Jacobus Angelus | Johannes mostrich mag | no alter | quidem alter et ordinatus | Et hoc cum salario | mensis | florenos | Alignanus | Antonius | Jacobus | Jacobus | Jacobus

Comune Di Mondavio

Conclusum fuit ut infra describitur

Quod mostrarde et [illegible] cum dicto Cap.: sup. nel [illegible] ff.: D. 17.
& [illegible] ut [illegible] et [illegible] [illegible] Tom

[illegible]

Et primo pro [illegible] [illegible] [illegible]

Comune Di Mondavio

[illegible] 18 novembre 1487

[illegible]

Primo fuit factum imponendum Collatum [illegible]

Item fuit factum [illegible] hor est [illegible] [illegible] [illegible] [illegible]

Item fuit factum conducendum Magistrum bone bontatis [illegible] [illegible] [illegible]

Item fuit [illegible] [illegible] [illegible]

Comune Di Mondavio

Registrum Cap.
Ferrariensis

Mandatum ad tractandum Concilium in
Ferrariensi

Hermanus Episcopus Vratislaviensis
Petrus Episcopus Cracoviensis
Magister Matthias Nolmen
Magister Matthias Belch
Magister Andreas Magni
Jo. Goldberg

Congregatio generalis Concilii Ferrariensis in domo D. Episcopi Ferrariensis de mandato Sanctissimi Domini Nostri Papae Eugenii IV.

Cum ad hunc vocandi quatuor Ambasiatores ad Illmum D.N. Papam Eugenium IV. et ad eum Graecorum

Et cum hac ordinatione fienda idem in tractatum istum nos in Bulla hac Unionis obtenendae et nostrum sibi Imperatorem Turcorum hac ordinatione et commissione ipsorum et Bulla eorundem formam et rationem tractandi de Concilio

Laudamus et firmiter dicimus omnes postea ad Concilio dixerunt et nominavit dictos ambasiatores ad M.D.N. ad congregationem supradictam et ipsos nominavit et ipsos ad Illmum D.N. qui multum expedit de et Jetenus Sanctissimo dixerunt et ipsos dictos bene in Christo et bene sunt habiti ut ita dicendi Unionis et in nostrum tantum Sanctissimo dixerunt quia Episcopi Constantiensis dicta et Basiliensis et quia nullo pacto etiam credendum eum quia pacem fieri et ut eum sunt

Generales mandat obtinere fieri Concilium Ferrariae Ludovicus Episcopus Constantiensis et nominavit Dominum Ludovicum

Episcopi Basiliensis
Ludovicus et Francisci
Cardinalis Arelatensis
Vicus Sancti
Zyrunus
Petrus Stefani

Electos ad eundem ad Illmum D.N.

1487 die 20 decembr

Congregato Consilio generali modo et forma prout fuerunt
de mandato ipsius Consilio et Commissione domini
Ioannis Bap. Cap. Iustitiarii et Commissarii
Ejusdem huius Ioannes Rodulphi Dandolo et Iacobus Petrus
Bernardus Bonetus qui sunt ambasiatores et nuntii
Cicholaus Sandolini Bernardus Cristoforus modo Consilio dixerunt
quod ipse petit dari debeat pro Rodulfum et dixerunt quod
intelligunt Cives non habere huiusmodi commissionem aliquam
ab illustrissimo domino nostro quod si haberent dixerunt quod
bene noverunt ab illustrissimo domino nostro
Contra ordinem modo Consilium Cicholaus
Lodovicus et Francisci | Conferendum modo Consilium Cicholaus

Posito quod ingredatur optima fide nemo distinguendo

Marcus Antonius | Iacobus Andreas Rodulphus Nicolaus
Franciscus Maria
Bartholomeus
Pozendus Maria | Andreas ad remandum Iustus petendum
Bartholomeus Legnelli | Rodulphi de Maria Bartholomeus
Laurentius Lodovicus

die 23 decembris 1487

Congregato Consilio generali modo et forma et
Commissione domini Ioannis Bap. Cap. Iustitiarii et Commissarii
Primo fuit facta responsio illius remandati
nuntii fuit facta dicta domino die 20
Secundo fuit facta relatio responsionis ad illum
ambasiatorum et fuit ordinatum quod Rodulfus detineatur

Tertio fuit facta relatio Commissionis non habendi
modo dicti et non
non nos officiales
Et francisci bap. Iacobus Bernardus modo Consilio dixerunt et consulunt
quod non mittatur nuntius ad illustrissimum et maximum
Dominum nostrum Cum non habeamus obstinatum et desiderium
fuit secundo dixerunt quod deputentur duo homines qui habeant facultatem
ut possint ordinare Rodulfo quae est voluntas illustrissimi d. n.
fuit tertio dixerunt quod deputentur duo homines ex duobus deputatis
de medio et duos ex Ultramontanis qui habeant facultatem
faciendi novum contractum et fecerunt non Consilium et ut
magis habeatur opinione de Communitate
Et bap. bartolomei
Tomas domini
Cicholaus Sandolini
Lodovicus et francisci | Continuatum Consilium et Francisci bap.

Positum quod ingredatur optima fide nemo distinguendo

Marcus Antonius Legnelli
Nicolaus Maria | Andreas ad faciendum fieri per
de Rodulfo

1487 die ultimo decembris

Hominum electorum et bonitatem mentis fundatum ad faciendum
Corruptionem ordinamini per infrascriptos
per bap. bartolomei : 2
Lodovicum et franc. : 2
Gasparinus franc. : 2
Cicholaus Sandolini : 2
Agustinus Cap. : 2
Johannes de Rodulfo : 2

Comune Di Mondavio

Congregatis generali [illegible] Montanii Exposito a Comissione
diuina S. Fr. Cap. Sup. proposita [illegible] infrascripta:

Sup. fuerunt lecte Commendatie Cap.i ad respondendum
dictis litteris.

Secunda sup. supp.ne: petitum fuit ut ad solutionem
et restitutionem bon. bartholomei de Florentia qui solutus et n.
pro[illegible] debet supp.ti: habita deliberatione

Cardinalis Sartolini dixit - Iudex officio Ecclesiastico fuit
petitum a Ebbero solutus bon. Florentia dum deffu
gunt diuersis Cap.is habuit a regione et Iurisdictione et
Cur.i pro parte Ebrorum quod bonorum: et a Ebbero
[illegible] in bastardello Carcellorum ubi apparet petitum
[illegible] et ipso Ebbero et Ebrorum debere quod
[illegible]
fuit deliberatum p. Sacri.

Et sic omnes Venerunt respondere et [illegible]
dictum sup. dicti Cardinalis.

Et sic sup. secunda responsionis litteris Cur.i [illegible]
[illegible] et [illegible] responsionis

Deinde S. Sp. Cap. de Capra ex parte antonii Iacobetti [illegible]
et ordo bestiarum [illegible] fuerunt restituendi et [illegible]
[illegible] Cardinalis Sartolini placuit [illegible]
[illegible] pro supp.ti: et petunt [illegible]
[illegible] dicti [illegible]
et hoc [illegible] sup. dicti [illegible]

Die xxiiij mensis Ianuarii - Anno domini: M.cccc.lxxxviij Indict. septima Tempore
sanctissimi patris et domini nostri domini Innocentij diuina providentia papa octaui
die prima Januarij

Consilium Terre Mondrij

7 S. bap.ta bartholomeus	— M. mag.r Senti:
7 S. Franciscus bap.ta	— G. Guarinus Franc.i:
— S. Bondolinus angeli:	— Carolinus Simolini:
7 Laurentius Tohe:	7 Petrus Com. Dori:
7 S. Ludouicus Stephani	7 Antonius S. Johannis
7 S. Tohannes Franc.i mini	— Tohannes Berte:
7 S. Tohannes Marcuccij	7 Franciscus mag.r
— Lodouicus S. Franc.i:	— Petrus Ant.i Iuliani
7 Comes Alouisij:	7 Lauretus S. Laur.i
G. Antiles mestrelle:	7 Berte Stefani:
	7 Bartholomeus mini:

Capitanei Terre Mondrij:

Dominus S. Johannes Cap.
Guidus bellii Sindic.
Iacobus de Montemario Cancell.

S. bap.ta bartholomeus Cap.
Vbertus melchiorris Sindic.
Hieronimus marini Cancell.

Comune Di Mondavio

Comune Di Mondavio

[illegible]

Gregorius [illegible] Cap.
Augustinus Cap. Sindici
[illegible] [illegible]

Carolinus Simonelli Cap.
Petrus Gentilis Sindici
[illegible] Sindici [illegible]

Johannes [illegible] Cap. } Die primo Julii 1478 [illegible]
Alexandri [illegible] Sindici
Petrus Nicolai [illegible]

Ludovicus [illegible] Cap. die primo Januarii 1479 [illegible]
Andreas [illegible] Sindici
Franciscus [illegible]

Vivus Toni Veri Cap. } die primo [illegible] 1488 [illegible]
Virus Simonis Sindici
Virus Toni [illegible]

Gentilis [illegible] Cap.
Bartholomeus [illegible] } die primo [illegible] 1488 [illegible]
Sindici
Bernardinus [illegible]

Franciscus [illegible] Cap.
Magr. Johannes [illegible] Sindici
[illegible] [illegible]

Lumarinus Johannis Cap.
Bernardinus [illegible] Sindici } die [illegible] [illegible]
Johannes [illegible]

Franciscus Nicolai Cap.
Carolinus Nicolai Sindici } die primo [illegible] 1488 [illegible]
[illegible] [illegible]

Examinatores Cap. [illegible]

Augustinus Capitanei } die primo [illegible] 1488 [illegible]
Bartholomeus [illegible]
Johannes Gregorii
Nicolaus Blasii } die primo [illegible] 1488 [illegible]

Exactores Collectae

Angelus [illegible]
[illegible] [illegible] die 22 [illegible] 1489 [illegible] [illegible]
Pedrus [illegible]
[illegible] [illegible] 15 [illegible] [illegible] [illegible]
Johannes [illegible] die 22 [illegible] [illegible] [illegible]
Jacobus [illegible] die [illegible] [illegible] [illegible]
Bartholomeus [illegible]
Arnaldus [illegible] die [illegible] 1488 [illegible] [illegible]
Cristoforus Nicolai die 15 [illegible] 1488 [illegible] [illegible]
Franciscus [illegible] die [illegible] [illegible] 1489 [illegible] [illegible]
Jacobus [illegible]
Jacobus Cristianus
[illegible] die [illegible] 1488 [illegible] [illegible]
Gridus [illegible]
[illegible] die 22 [illegible] [illegible] [illegible] [illegible]
Johannes Sutor
Augustinus [illegible]
Johannes de [illegible]
Julianus [illegible]
[illegible] die [illegible] 1489 [illegible] [illegible]
[illegible]

Comune Di Mondavio

Comune Di Mondavio

Comune Di Mondavio

Congregato generali Consilio Communis modo et forma
[illegible]
scripta

Et primo fuit facta mendacio relatione Bartolomei
Congregationis [illegible] quae non dum dicta [illegible]
[illegible] mediatores [illegible] et d. n.

Secundo fuit facta Jeronimo Bartolam et [illegible]
[illegible] demanuno

Tertio fuit facta Jeronimo Bartolam officialis et
[illegible] et [illegible] notary
[illegible]

Quarto fuit facta Jeronimo Bartolam [illegible] bona
[illegible]

Lodatur et firmatur omnes [illegible] questiones [illegible]
Consilio dixit et constitutum quod [illegible]
[illegible] qui habent mandatum [illegible]
Commune modo et dictum Bartolomeum

Item secunda fuit dixit et deliberatum duo [illegible] homines
qui habent regere Castellum et regere et [illegible] et
habitare quod et [illegible] quod [illegible] habitare
[illegible] Bartolom quod [illegible] Castellano [illegible]

Item tertio dixit et [illegible] quod habent [illegible]
[illegible] Bartolomeo habere [illegible] Jeronimo [illegible]
dictum officialis [illegible] et [illegible] Bartolam
[illegible] [illegible]

[illegible]
[illegible]
Generalis [illegible]
Possit [illegible]

Lodatur [illegible] Electos ad [illegible]
Deputatus [illegible] Bartolomeo et ad [illegible]
[illegible] et Consilio

Lodatur et firmatur Electos ad [illegible] ad [illegible]
Generalis [illegible]

Die 4 Februarii

Congregato generali Consilio Communis modo et forma Cap.
[illegible] Longarini [illegible] [illegible]

Et primo fuit [illegible] Bartolam [illegible] Bartolam

Secundo fuit facta Condicionis nomen [illegible] in [illegible]
Bartolam ad [illegible] [illegible] ad [illegible] officialis
placere [illegible]

Lodatur et firmatur omnes [illegible] Consilio dixit
[illegible] duo homines qui habent [illegible]
cum Comite ad [illegible] et [illegible] et Bartolam [illegible]
et [illegible] et [illegible] duo [illegible] ad [illegible] et Commune

Item fuit Secunda dixit et [illegible] Bartolomeo [illegible] Condicionis
[illegible] Consilio et [illegible]
modo et honore

[illegible] Gubernatore Castellum Lodovico
Generalis [illegible]
Et [illegible] [illegible] [illegible]

[illegible]

Cardinalis [illegible]
Bartholomeus [illegible]

Ad jurandum. Ad dyscretos [illegible]
ad [illegible] dominos Consiliarios

Alexandro de Gonzaga
Bartholomeo de Longinello

1488 die 18 februarij

Congregatis [illegible] Consilio [illegible] modo. et prius longum.
Cap. sup proposito [illegible]

Primo sup facto [illegible] listam palatij et castellum
[illegible] ipsi istum fore applicandum [illegible]

Inclusum fuit [illegible] dicunt [illegible] et hinc
[illegible] listae [illegible] et Congregationi [illegible]
listae tractatum fiendum et supplicandum [illegible]
sup it hor et [illegible] [illegible]

Dua [illegible]

Congregatis Consilio Commune modo. [illegible] Capitaneus
[illegible] [illegible] [illegible] et prius [illegible]

Primo sup [illegible] [illegible] nondum esse.
Secundo [illegible] solutionem [illegible] [illegible]
Tertio sup facto deliberandi responsum de [illegible]
[illegible] sup Collum [illegible] esse.
Quarto sup facto [illegible] operationem Columnarum
[illegible] et [illegible] fuit [illegible] et [illegible] ill. d. n.
Quinto sup facto [illegible] et [illegible] ill. d. n.

[illegible] Consilio
dixit a Consulta [illegible] solutionem [illegible]
[illegible] [illegible] et [illegible] Guido [illegible] et [illegible]
[illegible] [illegible] solet. Et [illegible] [illegible]
et prius Commune [illegible] [illegible] [illegible]
[illegible] Et sup facto Columnarum dixit [illegible]
[illegible] [illegible] [illegible] [illegible]
[illegible] et [illegible] Et sup ultimo dixit [illegible]
et [illegible]. Ill. d. [illegible] Alexandri [illegible] Consiliarij et [illegible]
ill. d. n.

Et [illegible] Consulta [illegible] [illegible]
[illegible] [illegible] [illegible] [illegible] [illegible]
[illegible] solutio

Et [illegible] Confirmantur dicti et [illegible].
Laurentius
Hieronymus

Posito et [illegible] [illegible] [illegible] [illegible]

Die Veneris [illegible] Consilio [illegible] Consilij [illegible] in
[illegible] Gualdinus Johannes [illegible] [illegible] et Johannes
[illegible]
[illegible] Spadonisius
[illegible] Comitis et [illegible]
[illegible] [illegible] [illegible]
[illegible] et [illegible] [illegible]
Ill. [illegible] [illegible] [illegible]
[illegible] [illegible] [illegible]
[illegible] [illegible] [illegible]
[

[illegible]

Et primo fuit facta [illegible] d. n. [illegible] [illegible] abbatem d. [illegible]

Cichohnus [illegible] Consilio dixerunt [illegible] [illegible] [illegible]

[illegible] Consilio Consiliarii [illegible] & Bart. hor. [illegible] quod [illegible] postulatur [illegible] [illegible] [illegible]

Congregato de mandato Ill.mi Domini Nostri Capitaneus
Ferrarie more suo proposuit sententiam hoc modo:

Et primo sup facto si habet Mondanum locum et intendat
mittere ad Ferariam et Sancti Castri: sint reformati nonnulli
facti et obtenti ab: ill: D: N: M: ac:

2.o sup facto redendi stratam Cotis ubi ne possint pertinere
et similia fiant

3.o: sup facto assignandi pratum stipendiariis

4.um sup facto faciendi Olmarium

5 Franciscus Bap.ta Ut mand. Domus Nostre Ad hoc Ferrarie dixit
et consulit sup dicto proposito et p.o sup primo dixit et consulit
q. castri: facti p Comitem et reformati, ill: D. H. M.
dum Ferariam et q. illi cuiti habent arbitrium subveniendi
officialis denuncio dicto et q. habent autoritatem permittendi
illud solum q. eis magis videbitur expedire insumere et
utilitati Civitatis et quemquid gestum fuerit et procurari pateat
se ratum et firmum et hoc quanto citius quatenus mandatum fuerit
fecerit signum Ad hoc et

6 sup 6.o: dixit q. mittat Petrus Sam Pedri Sancti ad omnes
oppidanos et per dictum Petrum pro et Sam Pedri dicti fuerit
et detenti fuit

Sup 7.o dixit et exposuit ut dicunt ne habet Petrus Maria qui
Domus ne q. habeat arbitrium assignandi pratum dicti Olmi
gratis pro sufficientia tulere minus Petrus et denuncio
Sup 8.o: dixit q. non sit disponendum de tempore hyeme expediendi
et expediri ne dicti domus fiendi respondit ut Comitem Senior
Ad hoc sup solvo

Domus 8 letum et omnes Domus et Comunitas Ferrarie
8 sup: Bartholomeus ustrum dicte et Ad Ad Franciscum Gadetti

ad redendas stratas

Guarinus Ferrariensis:
Jo: Bapt:
Edverdinus Lodovici
Bartholomeus Vangrelli

ad assignandum pratum

Bertus Stefani
Bartholomeus Mari

die 4 aprilis 1488

Congregato Consilio Comunitatis M.CC.LXXXVIII. Ad Capitaneus Ferrarie mag
huic facto exposuit infrascripta

Cupiens huic facto exposuit Ferrariensis deo Ferrariensis Cap. et Comun. et
pari ill. D. N. dedendo pharmacia balistarum Ferrariensis pena et totum
mediatem illis pertinet

Secundo sup facto imponendi debitum Mag. dictum Domus Ferrariensis dicit
mutatur et ordinatum ill. D. N.

Consulit magnifice Domus Ferrariensis Consilio dixit et eis dicit balistarum
assignatum pratum more solito ideo non dicit amplius eis stare nisi
imponendum Comuni et ostendit Domus Comunis dicti dicit
stare et ordinatum et ordinatum, Domus dicit Consilio pene mandatum ad
ill. D. N. sup secunda die et ipsum ordinatum et dicit respondit ad dictum

Comune Di Mondavio

Comune Di Mondavio

[illegible]

[illegible] unus [illegible]

[illegible] unus [illegible]

[illegible] unus [illegible]

[illegible] unus [illegible]

[illegible] unus [illegible]

[illegible] unus [illegible]

Nicolaus [illegible] } ad [illegible] stabilem
Bartholomeus [illegible]

et Johannes [illegible] } ad [illegible] [illegible]
Bernardinus [illegible]

et [illegible] } sup [illegible] stabilem [illegible] unus [illegible]
Bernardinus [illegible]
et Lodovicus de [illegible]

Die [illegible] [illegible] 1428

Congregatis [illegible] Comunis de mandato [illegible] [illegible] [illegible] Capitaneus generalis [illegible] sup [illegible]:
fuit sup facto [illegible] alii [illegible]
Sup quod [illegible] [illegible] cum [illegible] [illegible] generali
[illegible] et [illegible] [illegible] [illegible] [illegible] consilio
Qui generalis elegit [illegible] stabilem

Congregatis [illegible] Comunis [illegible] Capitaneus generalis [illegible] sup [illegible]:
et p: sup facto extractionis [illegible] et [illegible] officialis
Sup [illegible] extrahendi extractorem [illegible] [illegible] collegio [illegible]
sui [illegible]
Sup 4°: sup facto [illegible] obviandi stabilem pro [illegible] [illegible]
[illegible] balistario [illegible] D. M:

Dominus [illegible] [illegible] [illegible] [illegible]

Comune Di Mondavio

Comune Di Mondavio

Comune Di Mondavio

[illegible]

[illegible]

[illegible]

[illegible]

[illegible]

die [illegible] octobris [illegible]

[illegible]

[illegible]

[illegible]

[

Comune Di Mondavio

Comune Di Mondavio

Comune Di Mondavio

Comune Di Mondavio

Comune Di Mondavio

Comune Di Mondavio

Comune Di Mondavio

Comune Di Mondavio

Comune Di Mondavio

Comune Di Mondavio

[illegible] Bergamo sia tenuto [illegible] Bergamo [illegible] al
[illegible] [illegible] [illegible] [illegible] di Bergamo [illegible]
[illegible] legare [illegible] [illegible] [illegible] quella

Item che sia tenuto el detto Bergamo de valere de [illegible] [illegible]
fare doi bonine almeno el mese [illegible] doi [illegible] [illegible]
de [illegible] [illegible] del [illegible] altra [illegible] [illegible]

Item se el detto Bergamo vorrà [illegible] [illegible] [illegible] [illegible]
[illegible] [illegible] [illegible] [illegible] [illegible] [illegible] [illegible]
[illegible] del [illegible] [illegible] del [illegible] [illegible] [illegible] [illegible]

Item se el detto Bergamo fosse [illegible] le [illegible] [illegible] [illegible]
[illegible] de doi [illegible] [illegible] [illegible] [illegible] [illegible] [illegible]
[illegible] [illegible] [illegible] [illegible] [illegible] [illegible] [illegible] [illegible]

Item [illegible] el detto Bergamo de [illegible] [illegible] [illegible] [illegible] [illegible]
de [illegible] [illegible] [illegible] [illegible] [illegible] [illegible] [illegible] [illegible]
[illegible]

Comune Di Mondavio

Comune Di Mondavio

1 Item fuit factum quod detur ordo exponendi costas plantarum olivarum ad castrum Leonis et illi de Ur. et et quod detur ordo inducendi bestias exportando deas plantas ipsis quo habet eius ingressum tamen [illegible] et et quod aliquis homines ad illas bestias tenendas

2 Item fuit factum ordinandum cum [illegible] [illegible] [illegible]

Item fuit ratio dicti ingressus [illegible] ordinatum ergo [illegible] et id quod
[illegible] dicti D. legati [illegible] fuerunt

Item fuit quarta dicta [illegible] quatenus habebat admirandum [illegible] bny
[illegible] et ydoneum [illegible] et magis debitum [illegible]

Item fuit quinta dicta [illegible] quatenus dicti judices [illegible]
[illegible] et [illegible] eum [illegible] ad faciendum et [illegible] dictum
[illegible] [illegible] et eum

Item fuit sexta dicta [illegible] quatenus [illegible] et elegantes [illegible]
[illegible] in dicto Consilio [illegible] [illegible] et si [illegible]
[illegible] [illegible] dicti Capitanei [illegible] [illegible] [illegible]
dicto in [illegible]

Statutorum [illegible]
[illegible]
[illegible]
[illegible]

Confirmatum [illegible] et dicto Consilio

Posito in [illegible] [illegible] finem nomine distractorum

Bortum [illegible]
Bernardinum Lodovici

habet dictos ad [illegible] et plantare olmum

Christofanum Nicolai
Nicolaum [illegible]

habet duos ad [illegible] [illegible]

1489 die 5 [illegible]

Congregato [illegible] [illegible] [illegible] [illegible] [illegible] dicto
Comitiorum et [illegible] [illegible] ad [illegible] Capitanei [illegible] et [illegible]

1. Et p. [illegible] [illegible] [illegible] [illegible] [illegible]
[illegible] [illegible] [illegible] [illegible]

2. Secundo [illegible] [illegible] [illegible] [illegible] [illegible]
et Jacobo [illegible] [illegible] [illegible] ad [illegible] [illegible] et [illegible] [illegible]
[illegible]

Consilio [illegible] [illegible] [illegible] [illegible] [illegible] [illegible] [illegible] et
[illegible] et elegantes duo homines qui [illegible] in Cap. habent
[illegible] [illegible] et [illegible] et [illegible] in [illegible] et [illegible]
ill. D. N. Item elegantes duo alii homines qui habent in
nomine Camerae [illegible] dicti [illegible] Item duo alii homines qui
habent [illegible] stabulae [illegible] [illegible] [illegible] [illegible]
opportunitates Item duo alii qui habent [illegible] ad opportunitates
[illegible] [illegible] et [illegible] et [illegible]

Item secundo dixerunt [illegible] et [illegible] [illegible] [illegible] [illegible]
[illegible] [illegible] [illegible]

Tomae [illegible]
et [illegible]
Petrus [illegible]

Confirmatum [illegible] [illegible] et Consilio

Posito in [illegible] [illegible] finem nomine distractorum.

Ludovicus et [illegible]
Consilio [illegible]

alii in Cap. ad faciendum [illegible]
et dicto ill. D. N.

[illegible]
Alexandri [illegible]

alii ad [illegible] [illegible] [illegible]
Camerae

Petrus [illegible]
Jacobus [illegible]

alii ad [illegible] stabulum [illegible]
[illegible] faciendum

Bernardinus Lodovici
Petrus Stefani

[illegible] | ad [illegible]

[illegible]

[illegible] | ad Camerar

[illegible] | ad stipendiar [illegible]
[illegible]
[illegible]

[illegible] | ad [illegible] [illegible]
[illegible]
[illegible]
[illegible]

die 5 [illegible] 1489

[illegible] | [illegible]
[illegible]
[illegible]
[

Comune Di Mondavio

Comune Di Mondavio

Congregato et quo adunato fuit Consilio cum tuti quatuor Cais et
Chanis fuit Modarij notaris notandum.

Imprimis q magnificus dnus Laurentius de Dy ny remanent et
to Capit. Communitatis Cesti q pugnare debeat dny nostri
sua parte dare tenere brachia ad medium mustrum magnifici
quidem vonumi sub pena mille ducatorum applicandorum
Camere Cesti dny

Secundo postea magnificus Laurentius fecerunt proponi et narrare
nondum posse pacis apparere ingressibus de Cesti Communitatis
partibus predictis ante idem partem et hoc Ducatum et
Magnifici prani Mustrum ergo prius studia ad predictum
mustrum et studia deputata et predictum

Tertio Communitas Cesti et posuit quodlibet bastia condutta
pottestatis suis palios pesonos soluere pro quo
pretium bastie hominum Cesti et sic tradunt mense
Junij castrum qui remanet sono Cesti quantum ad
pars dominum Dotis sed Communitas medium intendit sic
fere

Quarto omnes q proponere Cesti et adunare q sit nouum
remanere ad tenere jus dominum q quilibet liber et
debeat jus totum q quilibet funiti

Quinto q congaudere et de omnes debeant sono et fumo q
de omnes filii solendo.

Sexto q est finito offitium Ebrei a dnis offitio Cesti et q repetere
q dny offitiales Cesti requisiti ad recipiendum dnis offitio

Septimo q solutum magisto sonus minatus florenos cum ff restaurationi
castrum

Octauo q solutum magisto Vmanio quadrino solutum florenos
florenos xxv ice cibo

nono:

Item [illegible] Castellanus [illegible] [illegible]
[illegible] deberi [illegible] [illegible] [illegible]
[illegible] [illegible] [illegible] [illegible]
[illegible] [illegible] [illegible]

Item quod secundo propositum debet [illegible] [illegible] [illegible]
[illegible] [illegible] [illegible] [illegible] [illegible]
[illegible] [illegible] [illegible] [illegible] [illegible]
[illegible] [illegible]

Die 25 July 1489

Congregata in quadamnia generali ysola Commendatorum stare
vocandam Capitanei S. Joh. Bapt. sicut subscripti.

Primus jur. Petro Mendoli officiale domus dictorum p. Cap.
et S. Francisco Bapt. dicti ad qui i domi eadem Ratisbone
i Venetiis S. Benedicto de Rosarios habitatore modum et
nu. habeant alium placeat providere

Ad. p. no. fratres ubique qui habit. partibus pelos ad poss.
Sanctae Sedis provideant

Ter. p. dicti Capitanei no. habeat utrique gaterum de
cervi quod sit satisfaciendum

Quartus magister domus Sancti Joh. ysola Rhodi et
dept. et ordinat. sicut dicti officiales p. ut supra Cancellario
dictum p. totum mensem octobris in Palatio domus ipsius mo
nos. nous pro quibus mensis et quod dictus S. Joh.
tenetur et obligat. sit ad satisfaciendum dicti officiales
sunt salvis i. p. dicti nostri usq. ad ... vity

Sexto sicut S. dept. et ordinat p. dignum domus Commendatorum
qui habitat interim ad Capitaneum ut alio satisfiant
pro ut dis. magis. nostri expedit pro utilitate Cons.

Septimus Ter. dept. et ordinat p. dictum dicti gaterum domus
Apostolo pro ut alio usus est.

S. Joannis usq. et confirmantur dicti et ordinat p. gaterum
Ludovicus S. Francisci domus magistri et sic dictae sunt
adunati disposuit

Bartolomeus Vagnetti ad Rhodi ad dictos pelos
A. Gastinus Capitaneus

dicti dicti

Constitutus Carmen sicut dictus Cap. et officiales quia dicunt
et sicut S. Joh. expedit de reforma, officiales dicunt
dicto ut sicut dictus et deputat pro parte tuti mensium
in palatio domus Florentii mensis nous pro quibus mensis
Quia S. Joh. promisit mihi notario infrascripto
et nos quod fuit et promittendo tuum
ad Sancta dei Evangelia Capitula omnia dicti sicut
dicti nous officiales bo et diligenter exercere sub tenore et
Statum Capitulorum facit fratres sicut ipsis promissionibus et obli
gationibus dicti Capitulis stantes quibus fuit expressa habetur
pro expressis tenetur de ea: bona omnia timori et
Et no. promisit dictum officium exercere a dictis notario pro
parte domus usq. ad ... mensis proximi ... sicut
diquis Mensis et sic tenere et ... pellum et dictum habere
ad quantum quod pelli tangitur et ad restituendum et no
ulterius promisit ... et sic

Comune Di Mondavio

Item hanno dro lire per la Capon da la Cassina
fossobrun, lanno dopo questo decto per doy balestre
che era obligato alla corte per lo fitto che venne anno gli
fieno per tutto questo passato sono di moneta ff 05 t 20

Item hanno dro lire per la Capon tenuta per la lapinzia
vecchia che era sotto lorto di sto michel che morse ff 0 t 20

Item hanno coppe 388 ——— di lacadiera del Calzinaro
di lacetta: ciascuna di uno lot e mezzo la coppa moto i tutto
duc ——— ff — s — t 28

Item ancora hanno del dato del Comune di doy anni già
passati finiti al tipo di andrea di lagrola ——— ff 116 t ———

Item hanno dro ne vinaso da ser Pharo da ro e da mes
alessandro da lacecha di Lebalestri che erano obligati
al Comune duc anni fuoro sono di moneta ——— ff — 27 t ———

Item hanno ne vinaso e ne cuoie sue spangne tutte
di la Calina de lacetta che moto ——— ff — 8 t ———

Congregato Tribunali Capitanei

Item quod singulis Capitaneis fieri iuramentum quod si sit aliquid ad
faciendum seu emendandum. Illud fiat emendetur et faciant
et adhuc ad dictum officium.

Item quod singulis officialibus et servientibus fll. d. n. i. provendis i. lapidibus
. scultura i. sup. porta Castri mundi

Item sup ebrietate et superfluitate hominum et collecta superfluitatum
facta per Capitaneum Zazerii fecit emitti. Ugo dicit
lontanetto che abbiamo ad avere uno fiorino e due 34. spettano uno
fiorino ritenuto per Joseph detto Zazerino Capitano di
Item per fare venire a dicti sindici matthiae qui ivit se ad segnandum
mazzinis ne det amplius exercere dicti officium.

Lodovico Stefani venit i. dno Galeto et costat dno et quilibet sup
Oppido capitoli. quod habeant per expensas fiat et fiddo
per homines electos qui ipsi melius videbunt. Sup facta diversitate
quod capitulum debeat emitti dna arena per minus quam quod fuit posita
et i. pondere picium per dicti arenae i. collecta superfluitatum
Sup 3a dicit quod i. pondere dicti lapidis i. dna collecta superfluitatum
Sup quarta dicit quod habeant duo homines ad i. venundum
dicti sindici et deputandi ac eligendi qui habeant interesse
dicti sindici et quod i. pondere dicti lapidis dicti fiendi sindici
et quod i. pondere dicti lapidis superfluitatum facta
per totum tempus Capitaneatus i. dna collecta superfluitatum

Item ne sindici deputentur dicti dni Lodovicus
Bartolus

Et posito quod obstetur fuit et ut firmetur dicti dni Lodovicus et

Comune Di Mondavio

die [illegible] mensis Septembris 1489

Congregatio ordinaria Ecclesie Cathedralis Lincolniensis [illegible]

[illegible] Ecclesie [illegible] et Magistro Willelmo de Wentworth: sub sententia [illegible] pretextu criminis [illegible] Domini Episcopi Lincolniensis et Domini Anglie [illegible]

Item ordinatum est quod Magistri Willelmus Vernazell et Dominus Willelmus Ashe Canonicus Residentiarius [illegible] Ecclesie Cathedralis Lincolniensis [illegible] Domini Episcopi Lincolniensis [illegible] Ecclesie Cathedralis Lincolniensis [illegible] Domini Episcopi Lincolniensis [illegible] Ecclesie Cathedralis Lincolniensis [illegible]

Item quod [illegible] Domini Episcopi [illegible] Ecclesie Cathedralis Lincolniensis [illegible] Domini Episcopi

Comune Di Mondavio

Illmo S.

arte del suo fedelissimo Scrittore
rino devoraino e ponente come nel
brono devoraino essere messo per gione
douere hauere del suo et pch tlpo
e manchato poria esser engrosso della
non ecto troppo in quella et alpnte no ha
ha bonstato del suo p mag oere
to Nlsbie debitor come sono tutti
o ma Indentato ultimamente e no
fra tanto fu recuesso alpect dispstor
e plmore della mia donna Vergene
ella che receuesse sempre in magiore
n pfine seguito mesi pin et
essere bisogno in questo termine
e pstare ch douere hauere mete
e sufficiente p magiore gran tr
e certa ch bisogni fare elchuer
ni disegnate e cusi pfacto quelle
ieni comellicco d modo uno lo
ne ch no mon in quelle Cosi
gnate sufficiente e mete bene
recuere degno sangue dmissuta

Comune Di Mondavio

Comune Di Mondavio

Opera fatta per la lavanda de li lavoratori

Per pane	t	06
Per doi barili di vino	t	12
Per quelli tre porci	t	16
Per tre porci di pezzi	t	09
Per carne di capretti	t	09
Per capretti e ova	t	03
Per spezie e zafferano	t	02
Per doi coppe fatte	t	12
Per doi tori di gesso	t	10
Per mezza libra di candele	t	03
	t	87

Comune Di Mondavio

Comune Di Mondavio

[illegible]

Dies [illegible] [illegible]
Thomas [illegible]
[illegible]
[illegible]
[illegible]
[illegible]

die 24 [illegible] 1489

Conjugatus [illegible] [illegible] [illegible]

[illegible] dominica [illegible] dominica [illegible] dominica [

Sr Francesco Lanfr. Cap. die prima Jan 1491 et mag. Justo
B. Johes Suto sindici

Dnus Lazarius Johes Cap. die prima mai 1490 et ad fine
Bernardinus Franc. Pacis sindici

Franciscus mag. Cap. die prima Jun 1491 et ad fine cap
Johes m. dni sindici

Estimatores Cois Mondovi

Bolomeus ant. de bellagarda, die prima Jun 1490 et ad finem
Petrus m. Petri Cole

Antonius m. bonardi, die prima Jan 1491 et ad finem
Matheus Petri

Factores Cois Mondovi

Zaynerius Franc.
Franciscus mag.
Bernardinus Pacis
Bolomeus m. Tinti

Petrus de Nicol.
Leonardus Cordelle
Baldellus de Sapulio
Franciscus Zigno
Pelegrinus m. Blasij
Franciscus fr. de Ripula
Lichus Speranzie
Paulus Gonofrij
Andras cum fr.
Johes Baldati
Johes Petri
Antonius m. } fres.
Petrus
Bernardinus
Bolomeus de bellagarda
Johes Nardi } fres
Bruno
Nicolaus
Bernardinus
Bolomeus Marci
Angelus } cum filij
Mazzonus
Baldus Martini
Matheus Moro
Batista Simonis
Blasius
Andreas cum fr.
Zaynerius Franc.
Franciscus cum filij
Petrus
~~Bernardinus~~
Petrus Tony Juliani
Johes cum fratre
Nicolaus Tinti
Petrus Paulus cum fr.
Philippus Marci

Petrus de Nicol.
Leonardus Medicus
Hieronimus cum fr.
Sr Johes Francisci Nasi
Cozzo cum fr.
Johes Jacobuti
Matheus cum fr.
Johannes } Tony Johannis
Bernardinus
Nicolaus
Petrus
Donaldus } Johis Luc
Jacobus
Blasius
Gaspar Baldi
Sr Petrus Stimosi
Batista cum fr.
Augustinus } Jacobus
Paulus
Sr Batista Br.
Sr Andras Sr Caspris
Sr Jacobus Sancti
Joseph Ebrenus
Petrus Paulus Mosredi
Franciscus Mag.
Sr Paulus cum fr.
Johes Martini
Jacobus Jacobus
Sr Franciscus Suto
Philippus Dnus Fili
Vicus } Bastiani
Bolomeus
Joseph

Comune Di Mondovì

Nicolaus Turcus
Andreas cum filiis
Franciscus Turcus
Cichus Cichola
Johes Conelle
Gonzagius cum filiis
Antonius
Batista
Alexander 2 } Jac Conelle
Bernardinus
Baldassar Tom mr
Baldutus } cum filiis
Petrus
Ferantes Santes
Malreba
Domus 2
Ofatius
Martinus Petri 2
Matheus cum fr
Antonius Morandi
Petrus mr Johis
Franciscus Murcielli
Matheus } Baldi de Isella
Nocellus 2
Agabitus
Leonardus de Ast de Urzis 2
Fallamistia
Vicus Tom } fres.
Bthus
Jacobus
Nicolaus 2
Franciscus
Baldus mr

Petrus Hieronymus
Lodovicus Mallatesta
Tomas Alemanni 2
Leonardus cum filius
Jun Andreas
II Nicolaus Marini
Br Johes Mariani
Andras Tome
Gentilis Mastrade
Simon cum filius
Johes Henr Mediciis
Bernardinus 2 } cum fres
Stefanus
Paulus Johis
Paulus de Zam
Cichus Simonis
Jacobus
Blasius 2
Paulus
Matheus de Stoccyto
Dnus Lazarus 2
Fabius
Franc Homes Ficarisis
Johes mr Vis
Dnus Marcioctus de Johis
Bthomeus Cignarelli
Alexander 2 } magy
Arcangelus
Matheus Stelanus
Angelus cum
Br Paulus Girgy
Domus Domenichus
Franciscus 2 } fres
Gentes

Johes Berti
Antonius 2
Mathias 2
Petrus cum filiis
Johes Bonomi 2
Jacobus cum filiis
Johes Homesty
Mathias } mr mat
Petrus 2
Paulus
Donaldus Bastardus
Br Franciscus Batista 2 } Cichus cum nepos
Franciscus } in p
Br Tempesta 2
Batista
Matheus } homesty
Bernardus 2
Vicus
Cristoforus mr 2
Br Franciscus cum filiis
Jacobus Domenichis
Johes Michaelis Stelani
Batista cum fr
Br Lodovicus de Fano
Br Paulus de Stadio
Nicolaus } bruni
Antonius 2
Cichus
Blasius 2 } Stelani
Petrus
Matheus de Medicis
Paulus 2 } cum filiis
Batista

Franciscus Matthei
Franc cum filius
Jacobus Rose
Bthomeus in Tuch
Guido Baldi Guidi
Franciscus 2
Calasius
Johes Batiste Homesty
Matheus 2 } Petri Juliani
Petrus
Bros Stefani
Bthomeus cum filius
Jacobus de Montemono
Floramus } cum filiis
Donaldus
M Bernardinus medici
Bernardinus de Batista
Nicolaus Cristofori 2
Johes Anti cum fr
Alexander de Mediis Cimedo
Jacobus Franciscus
Jacobus in Beltrami
Petrus de Amata
Batista 2 } cum filiis
Br Daniel
Martinus Franc
Nazzonus
Angelus Matthei
Angelus Mariotti
Johes Francisci de Pruch
Vicus Tom Baldeschi
Jacobus
Franciscus 2
Andreas
Domus Stefani

Comune Di Mondavio

Michael Sardinus
Ms Johes Suar
Antonius [illegible]
Fadius Panis
Ms Johes Michaelis
Bernardinus [illegible]
Vrsus Torre
Cichus [illegible]
Andreas [illegible]
Spadomus de Vigha
Guido Scianus
Br Francisco de Vicha
Dnus Lucas de Bruxis
Ambrosius [illegible]
Nicolaus [illegible]
Ms Antonius faber
Lodovicus Ysfranchi
Bernardinus
Cichus
Brozzus
Antonius
Lucas
Petrus
Franciscus
Lucas mic
Bernardinus Ysfranchi
Gabriell
Velandus Mizarius
Gentes de rochagia
Johes de rochagia

Oma · 234

Postea i gianch supdicti Civis ad petend dni Ex[ecutoris] ordinatum
q i futurus Civis deputet unus Executor q unus
ad exigend collectas Palatii et q Capitaneus una
Cum agustino cap dicent [illegible] antecessoribus
adunandi dni Executoris q melioris status q fuisset

Item ordinatum dicti Civis q i futurus debeat Civis et esse
unus depositarius non Cons mod: ad recipiend omnes
futuras Cons et pecunias Jnnt Cons Cum bulletta
et sindic debeat solvere dnos pecunias creditoribus Cons
Cum bulletta

Item ordinatum dicti Civis q fiat ab hoc tempore una Ex
Communitatis et omnes tenutas pecunias cons mod tas
q Capitaneus depositarios alterius sindicos factores e
omnes alios ministros Civis et artinentes pecunias cons
mod: et et balistas: Corazinas: bobredi e alia arma
dicti cons et et: terras arativas: sunda silvas buschas
e alias res dicti cons e lapides q tyrii Cyrcum vsq i
pontis dicti

Comune Di Mondavio

die 1. 9. decembr 1490

Cass qa solut m° Lonardo dny Ippol

Benedetto de battista da sestanno: paga i grenti a: mes marzuolo de la Corte Cap° de mondavio fiorini quatro de moneta vecchia: p parte de la seconda paga del datio del comuno che era obligato Geronimo da rabino: e lui p parte obligato Geronimo da rabino fiorini dey de moneta che era obligato lo Geronimo detta Corte de mondavio p mes Ant° de Vgnarello e cambio del bastardo — ff — 4 — t —

die 7. Januarij 1490

Cass qa solut m° Lonardo dny Ippol

Piero de Salue da fabriano stado de rabino paga a mes marzuolo de la Corte Cap° de mondavio fiorini dey sono p parte del datio del comuno — ff — 2 — t —

dia die

Cass qa solut m° Lonardo dny Ippol

Ghe Caspre de Giuliano da fossombrone Com° del vicario de mondavio paga a mes marzuolo de dicto i nome de doppia victoria moglie gia de Geronimo de rabino p parte del datio del Comuno de la sede paga fiorini sey de moneta vecchia — ff — 6 — t —

1490 a die 7 January

Ad emesso de vinaccia libre de castellion bone e zere i grenti da mes marzuolo de la Corte pagamo i mes e nome de la Corte de modo p pagamo e costo de la sorpa de lavorim e de lanterna e altri lavori fatti al comuno de mondavio p fino addy pres: liquali dny fo dato i deputato aldto mes marzuolo p bendito de Sentesto da sestanno per scripto p parte del datio del Comuno: e dey fiorini p ° de salue da fiorino per scripto p parte del dto datio che fiorini sey pagati p dto Caspre da fosso bono Com° del vicario pagamo i nome de doppia victoria gia moglie de Geronimo de rabino p parte del dto datio de la sede paga: pari agustino de anda: Ant° de vgnarello e fiasi ant° e mes p Corte nro del Comuno — ff — 12 —

Comune Di Mondavio

Supplica qualmente di povero fu [illegible] Zanutore a questo
Mastro Luca de Arsolo Mugnaio habitante di Loreto dicendo
& exponendo qualmente detto supplicante volendo vivere
in libertate & vivere morire uno domo fo Loreto
di v.tis e li fece una casa propria sola habitanda
& non vedendo modo alcuno stare de congiungere trenta terreno
da la Comunità di uno domo quanto li basta a fabricare
detta casa diretto alla mura di detto Castello dove
non nocet mutare e fresta la sempre et pro .l.s. detta
Comunità non volendo vendere ma piuttosto detto terreno
supplicando uno suo superiore licentia di v.tis Comuno
debita cosa: p. o. detto oratore recurre a li piedi di
quella longa supplicando p l'amore di dio e p sua pietà
clementia p di gratia concedere licentia alla sua Comunità
et debia vendere a lo supplicante omnia trenta terreno
p li soi di nari quanto li possa fare una bella casa
acio sopra essi appariano miglioramento di lunghezza di v.s.
invece et mutare sotto la banda di quella a propria
alla Comunità et habia precontrahito al detto ampto
di lo pezzo di detto terreno et lo ricevere di gran singulare
di v. o. .l. quorum di uno ad vita o strutt. Concedimus
licentiam emendi dummodo relinquat spatium 5 pedum
pedum ita tamen ut ~~[illegible]~~ contratus predicte et domus fabricanda.
Jo. Prosperus

Datum Mondavij .xj. septembris 1492

Oliverius.

Item essendo stato el pergamo, mesi fatto e magistato per
Bartolomeo di Vignarello da Mondovì apresso al Comune e agustino
di detta opera: e prezzo el magistro vene e calcina: alli spese
di esso lo: a ragion di due fiorini e trecento al cento de canne: e quel pergamo è di longezza per novanta uno
e sono canne nove e uno pie: et alta pie sei
del Comune: et una certa ponta de sterpa che fece sotto
el cordon che fo per sedere: Item sono canne sei
et per cresgia tre: Item monta detto pergamo
e mesi fiorini quindece al cento: et fo mesurato
per mesi marzeto cap° de mod. e me s Giorge de Mariano
e agustino del cap° ——— ff — 14 — b — 30
e de canestrica de la Comella e sua fatiga ——— ff — 00 — b — 10
Item per el ferro fo e ghiaro per lanere na del Commun ff — 02 — b — 10

Bartolomeo di Vignarello predo vene e lanc. i stanze
la detta Comunità per mano di Joseppe ebreo per
mesi marzeto per Ronaldo del bastero e Giacob per
parte del detto lavoro e di dich quindece due fiorini
tre di moneta vecha ——— ff — 3 — b —

Adì primo de aprile 1490

Bartolomeo di Vignarello da Mondovì Confesso haver ricevuto di
la Magnifica ragion del salario di mesi Marzeto vecchio di
mondovì ff otto soldi dieci per resto e di pagamento del pergamo
di la scrip et appresso confesso detto Bartolomeo che lo condutto di la
citerna per altro et dovesse haver dal comune per spese di
pietre mie Carne ff ——— ff 8 — 10 — 0

Item do lire da mastro berzero del dazio per la beccaria per detto
lavor fiorini sei di moneta vecha e così esso haverà
quelli dieci pieni mesi marzeto cap° di mod. ff — 6 — b —
die 28 mensis aprilis 1490
Item bonetti mezardi per mesi dieci per Zuan Antonio Vagnardi e così
per Federigo Vivian per gentile educator ——— ff — 2 — b — 6

Comune Di Mondavio

Comune Di Mondavio

Post quam: fuit [illegible] suspiratus per Jacobum rosse qui petiit sibi
dari [illegible] quidam [illegible] petitum [illegible] oratione
ut alimentandi [illegible] suum amor dei [illegible]
[illegible] genus [illegible]

Bartholomeus in Christi nomine, [illegible] episcopus [illegible]
qui recuperant petitum [illegible] oratum [illegible] in [illegible]
[illegible] Quando: [illegible] [illegible] [illegible] [illegible]
[illegible] [illegible] [illegible] [illegible] [illegible]
[illegible] [illegible] [illegible] [illegible] [illegible]
[illegible]

[illegible]

Gundus baldi Gundi [illegible] [illegible] i [illegible]

Et bertrus [illegible] } [illegible]
Et franciscus bassi } [illegible]
Et lodovicus de [illegible] } [illegible]
Martinus franciscus } [illegible]
Leonardus bastianus } [illegible]
Augustinus andree } [illegible]

Comune Di Mondavio

congregato [illegible] dicto Capitulo [illegible]
S. Johis cap. dicti Capitulo [illegible]

Et primo stetit per Jacobum de [illegible] quod officium depositarie dictorum
monetarum [illegible]

Item stetit per [illegible] quod [illegible] quod [illegible] petro [illegible]
[illegible] [illegible] modi [illegible] modum [illegible] Capitulum [illegible]
Johis S. Johis [illegible] quod [illegible] [illegible] [illegible]
modi.

Tertio: quod debent assignari per baptistam de [illegible] quod [illegible] fabrum
[illegible] de Capitulo: quibus debet [illegible] fabricari [illegible] assignari
tantum Capitulo dicti Domus [illegible]

Lodovicus S. Francisci [illegible] dominus [illegible] [illegible] Capitulum
quod [illegible] debent assignari duo officiales [illegible] fabricis: ut [illegible]
[illegible] duo cap. magis [illegible] quod [illegible] [illegible]
[illegible] fratres eius debent [illegible] duo [illegible] Francisci: quod [illegible]
[illegible] [illegible] [illegible] [illegible] [illegible]
[illegible] [illegible] [illegible] [illegible] [illegible]
[illegible] [illegible] [illegible] [illegible]

Comune Di Mondavio

Conjugato et chordinato ipsius tenore mandatorie capitanie domini marchionis
per fratres de mundo Cap. de ipsis rasis et
et primo supplicat fuit dicti domini nostri fratres quod agendum sit per deliberationem
et receptionem emptionis seu dominationis

Dato: quod pendente de residuo mercedis fratres ipsius domini de illo agendum
per fabricatores prospecti saepe dictus dominus de illo agendum
portas Gradisci de florenis sex monetae veteris per residuum
gradierii florenis octoginta et ipsum solvant hinc illo domino quod
gradierii florenis octoginta et ipsum solvant hinc illo domino quod

Tertio supplicat fuit faciendi aliquas expensas in solvendis expensis
solidorum et aliis expensis fratres et fratribus in ista nostra quae alexandrinis
in augmentum de nostris Conventus omnibus petitionibus eius donatis obligatis
in augmentum de quibus nunc petitur lis.

Dominus marchionis fratribus de mundo Cap. Dato modo hominum
ruinae sibi gressa tam nostri quam ipsius et suis fratribus et
nunc eius domini dicti castri mandavit: Conduxit. Domini
Barbara et ostinatis dominis et datis primo
Xpofori de Barbara et Calendis maii
anno presentis venerit. Interpretando et Calendis maii
et sicut fratribus de illo hor fuit
de illo domini capitanei quae dicti hinc prospexerunt domino capitaneo
nunc de eius illorum ostinatis suis dominis
nunc et nunc de eius illorum ostinatis suis dominis
datis illis tam dominis suis fratribus sibi
datis illis tenor capitulorum dicti eius et statuta dominis datis illis
tenor capitulorum dicti eius tam et illorum alia parte
de totis tractatibus dicti et illorum hor de salario nostri floris
ad quod tenet dictis et illorum et
monetae nunc. Solvendi et fieri omni et

Comune Di Mondavio

Petrus Stefani
Franciscus mag.

Et quia quidem obstantes fuerunt et reformatis dicti domini Cistelli

Franciscus mag. Electus, Ugolino ad ora macellarie quod cuncta
Petrus Stefani
Donaldus Bessarij

Gilbertus de Fano et Johannes Comestari
Bernardinus Lodovici

Donaldus Johannis Iacobi Stabulari
Augustinus Cap.

Alexander Gomitte et Ugolinus
Paulus Tomij

Locatio fragie

Anno domini millesimo quadringentesimo octuagesimo nono. Indictione viij. tempore sanctissimi in Christo patris et domini nostri domini Innocentij divina providentia pape octavi anno primo die vero mensis Januarij: ante ipsum castrum Mondavij in ecclesia sancti Francisci coram venerabilibus viris domino Bernardino de Ferrariis de Ferraria canonico Sancti Petri de Urbe et domino Petro Antonio de Ferrariis de Ferraria eius fratre ac Ioannes Petrus Antonij de Ferrariis de Ferraria ad infrascripta testes vocatis specialiter et rogatis. Cum ad ipsum castrum Mondavij ad locum fragie ad ipsum castrum pertinentem ad ipsum Petrum Antonium

die xiiij mensis maij 1490

Congregato venerabili consilio terre mond. Ipse Capitaneus et Antiani
nostrae exposuerunt causam de mutis et

et cum sint in respectum fiendi duos marchiones, unum pro modo
hypothecarum et alterum pro Illmo. d. Carolo facere in scolares nostros eligendos
et tamen non inventi sint qui salario gregarium sterne malint
exercere: et si dicti juvenes volunt et non volunt studium
ad doctorem electum ut

Sed quia per penam in collecta ostensum tot. 34 et [illegible] fuerunt ad
tantum magistrum Leonardum Salvendi, infra [illegible] ipsum de
Lodovico [illegible] fiat tot. 9: tum alumni xij tot. 7 vero tum
tot. 14 in antiquario lay. t. 3

nota

Tertio sint pro salario Carlo Catalani olim cap. de [illegible] fiat in pur
tabulis emptis a p. Cristiano: et amadino fiat
Cristiano [illegible] tabula et vel in tanto tot quod magisterio
tot. sed de una tabula sua dicta: et vel in tanto tot quod pro salario
tot tot vero tum de agatis dicta de ta: et quia in pensat sint sala
ostensum in tanto ascendit ad [illegible] tot. 27

nota

Quarto sint pro sepulturis pezzuti et totis lobazeng Balthasar Illmi. d. n.
pro ginnis in sepulturis

Ptolomeus in tanto venit in dubio quibus [illegible] deputari [illegible] sint
[illegible] quia [illegible] tamen [illegible] et [illegible] et [illegible] et
quod [illegible] et [illegible] modo quod [illegible] quod [illegible] in
[illegible] in scolares: Sed [illegible] tertio deputari quia [illegible] sint collecta ostensum
deputari [illegible]: Sed quarto deputari quia [illegible] et [illegible]
in [illegible] in [illegible] sint sepulturis et [illegible] de [illegible]

Tomas alonixy
Lodovicus [illegible]
Ptolomeus [illegible] mag.

[illegible] et [illegible] de [illegible]

et [illegible] et [illegible] et [illegible] de [illegible]

Comune Di Mondavio

Conjugate et chordamato gallico cum monachis [illegible]
nostratis. Cap. de ich nasty de mortis est. [illegible]

Et prima sup. fro. q. prudent. [illegible] de macellario cum beneficio ad hoc
pour monachis possunt fieri et emitur [illegible] q. [illegible] perinde

Dicta. qr. renaldus bastarey nuper Tunc. nativus [illegible] et alij. [illegible]
suis fidejusserunt q. Jeronimus de [illegible] ordinum dicti [illegible]
triplex q. dicti Jeronimus [illegible] per [illegible] [illegible]
q. [illegible] nuper [illegible] tres [illegible]. et cum dicti Jeronimus
[illegible] fuit et est notorius et [illegible] bredia et [illegible]
[illegible] et [illegible] abbates ad [illegible] dicti [illegible]
et [illegible] et [illegible] dicti [illegible] et [illegible]
[illegible] [illegible] dicti [illegible] [illegible] et [illegible]
[illegible] et [illegible] [illegible] [illegible] [illegible]
[illegible] [illegible] [illegible] [illegible] [illegible]
[illegible] [illegible] [illegible] [illegible] [illegible]
[illegible]

Et [illegible] p [illegible] dicti [illegible] dicere p q q modo
[illegible] [illegible] data p eum [illegible] se remanent ad
[illegible] [illegible] hieronym [illegible] ad eorum fideiussores: et hi fideiussores [illegible] magistrum [illegible] vidit.

Augustinus [illegible] dicere q data data [illegible] p [illegible] dumodo
q heredes [illegible] hieronym [illegible] fideiussores [illegible] solvant Tom
datum [illegible] pagas [illegible] [illegible] [illegible] dux: et [illegible]
[illegible] [illegible] [illegible] [illegible] [illegible] [illegible] [illegible]
Sup alias [illegible] [illegible] [illegible] [illegible]
[illegible] [illegible] dicit q [illegible] ad [illegible] [illegible] [illegible]
[illegible] [illegible] [illegible] [illegible] [illegible] [illegible] [illegible]
[illegible] obtinuerit dux [illegible] p q quatuor [illegible] fabas [illegible] [illegible]
[illegible] [illegible] [illegible] [illegible] [illegible] [illegible] [illegible]

Qui q aphs

[illegible] [illegible] [illegible] [illegible] [illegible] [illegible]

Et p [illegible] [illegible] [illegible] [illegible] [illegible] [illegible]
[illegible] [illegible] [illegible] [illegible] [illegible] [illegible] [illegible]
[illegible] [illegible] [illegible] [illegible] [illegible] [illegible] [illegible]
[illegible] [illegible] [illegible] [illegible] [illegible] [illegible] [illegible]
[illegible] [illegible] [illegible] [illegible] [illegible] [illegible] [illegible]
[illegible] [illegible] [illegible] [illegible] [illegible] [illegible] [illegible]

Comune Di Mondavio

Ptolomeus [illegible] Tom [illegible] [illegible] [illegible] [illegible] [illegible]
[illegible] [illegible]

Comune Di Mondavio

[illegible]

Augustinus ab. et [illegible] fecerunt dicti dni [illegible]
[illegible]

Et [illegible] obligati fuerunt et affirmarunt dicti dni [illegible]

Et [illegible] Johes Francisci [illegible] et petendi dilatum ab. [illegible]
[illegible]

Bartolomeus Lodovici et ad imponendum collecta et ordinata
[illegible] mostrecie

Comune Di Mondavio

die 7 mai 1490

In dei nomine Amen. Publico et generali consilio hominum terre Modoni congregato et congregato more consueto dicti loci mandato et sonitu campane dicti loci

Et primo supplicavit illustrem dominum dominum Comitem Girolamum pro parte hominum quod per commutationem solvatur dominus Flaminius monetarius pro solutione magistri Sinibaldi Gasparis commune et quod provideat de uno domino pro dicto officio.

Secundo supplicavit illustri domino de conservando causas vicinorum Greccanicorum et Blasium magistri magistri Francisci.

Et sup studiis affirmavit dominus dictus

Sup quibus [illegible] et [illegible]

Bartholomeus magistri Petri [illegible] quod dictus consiliarius et dictum consilium [illegible] dicit et [illegible] sup prima et postea quod [illegible] debeat [illegible] magistrum [illegible] et dictum magistrum [illegible] hymnum et dictum [illegible] quod [illegible] obtentum et [illegible] [illegible] et facto et obtento

Et sup secundo proposito dicit et [illegible] quod eligantur duo [illegible] [illegible] commune et [illegible] per dictum Blasium et [illegible] quod habeant [illegible] et [illegible] [illegible] et [illegible] dicti consiliarii de [illegible] et [illegible] [illegible] [illegible] [illegible]

Comune Di Mondavio

[illegible]

Item [illegible] Constantinus [illegible] [illegible]

Bricius
Sanctus Leuchus
Gregorius mi.
Tomas Alemsly
Dius mercurius
Cicus Ludovicus
Victor tomi viri
Gregorius Lupi
Johannes
} confirmatum [illegible] [illegible]

Leus magisti Leuchi
Petrus tomi fulcomi } confirmatum [illegible] [illegible]

Postea [illegible] [illegible] [illegible] [illegible] [illegible] [illegible]

Bartholomeus magisti Tentizhaus [illegible] [illegible] [illegible]
Petrus Angelus de Sanctolini } facto magisti solve

Victor tomi viri } [illegible] [illegible] [illegible] [illegible]
Bonaventura Bauny } solve

[illegible]
Gregorius } [illegible] [illegible] [illegible] [illegible]
[illegible]

die 21 mensis 1490

Consilium & Generale totum consilij Bernardus
Quis de Modenis Gerardus dictus Castri Oberti Pastor
ad unanimitatem Zenarino fratre & Bertha [illegible] de dicto
loco more consueto cum dicto ad hunc finem nunc
consueto

Augustinus cap

vidi non tam [illegible] signo iuramento publico [illegible]
consilio vigenti hominum terre Modenij [illegible] capitaneum
dni Lancerium qz [illegible] de Modena

Et primo supplicato consiguendo ligneis castellano

Secundo supplicato permutandi & defendendi totum statum pri
dem ad conservationem [illegible] cap [illegible]

Tertio supplicatione vine fontium [illegible] cum [illegible]

Quarto supplicato [illegible] quorum [illegible] [illegible] lapi
dei [illegible] totum [illegible] [illegible] dicta [illegible]

Sequitur ordo singulis

die 21 mensis 1490

Et [illegible] fratres [illegible] dicto Consilium
dicto Consilio existente dixerunt supplicare pro [illegible]
[illegible] & [illegible] [illegible] consiguendi [illegible]
[illegible] castellano ligneis [illegible] [illegible] usu [illegible]
[illegible] placuit

Et pro secundo & postea dixerunt supplicare & cap dicere
conservari [illegible] [illegible] [illegible] [illegible]
[illegible] habeatur pro [illegible]

Comune Di Mondavio

Item cum [illegible] dicit et [illegible] quod [illegible] habuerunt [illegible] [illegible] [illegible] [illegible] [illegible] [illegible] [illegible] [illegible] [illegible] [illegible]

Item cum quinto postea dicit et [illegible] quod [illegible] habuerunt [illegible] [illegible] [illegible] [illegible] [illegible] [illegible] [illegible] [illegible] [illegible]

Indri nostri Iesu Christi domini millesimo quadringentesimo nonagesimo indictione septima die vero vicesima mensis decembris tempore sanctissimi in Christo patris domini domini Innocentij divina providentia pape octavi anno sexto

Congregato e congregato po. e gentili spectabili viro magnifico domino domino Francisco maria de medicis etc.

Et primo per ipsum factum adventus ill.mi domini ac dominorum et potestatum et pacis

xiij July 1490

Congregato e ordinato consilio viginti quatuor terre mõdavij

xv July 1490

Congregato e ordinato consilio viginti quatuor mõdavij

Et primo fuit facta scrutinio

Secundo fuit facta ij ballotte p restituendo rubeos i regimine et d. vi.

Tertio fuit facta i ponendi decimum consiliarium +

Quarto fuit facta i ponendi Hilarium Ambrosij banditi

Quinto fuit facta officio deputato de terra in maleficiis ~~[illegible]~~ officio suum i pouer dagno cuiusdam

Sexto mandatum fuit quod ~~[illegible]~~ i dno consilio dicere e consulere fuit p ipsos et preparatur illud qd fuit factum fuit p alium consilium fuit factum e consulendo et preparando justitiam factam fuit fabricam et sol unum nisi mandatum est duorum p dno ij ballotte p reducendo rubeos de duobus floris in deputatis p dominum faciendo et d. de generalibus i possitis i eius pretorio fuit obtentum et fuit vetio p reducendo loco horum laborum ad pagamentum duorum denarum. i et p illos soldos i ponendo Hilarium Ambrosij banditi dno instituit ei rubeos

Comune Di Mondavio

[illegible] [illegible] [illegible] [

Comune Di Mondavio

Domenico monetti
Dominus Lorenzius
Victor Romanus
Tomasaltenti
Petrus Cicharius
Sebastianus Bartoli
Andreas Macci
Ser Gentilis
Petrucius Romi
Vicius Corolini
Petrus Stephanus
Nicolaus Mariani
Jacobus Rati
Ser Franciscus Petri
Cardinalis Stefani
Andreas Tomasi
Bernardinus Angeli

Dicit idem quod dicitur dictus Ser Benedictus

Item Dominus Andreas Dominici et Stefanus Iudicis Arcipresbiter ad sedendum in Consiliis quod cum eorum placuerit dicit Iudicium [illegible] quod dictus Ser Benedictus dictum magistratum quod sunt dicto ser Nicolao dictum prout sibi fuit ordinatum per ipsum dominum Bene dictum Iudicem et cum eorum placuerit Sunt quod omnes Dominus et Stefanus Iudicis Arcipresbiter et [illegible] prout quod

Item Dominus Andreas Dominici et Stefanus Iudicis Arcipresbiter ad sedendum in Consiliis quod cum eorum placuerit dicit Iudicium [illegible] quod dictus Ser Benedictus dictum magistratum quod sunt dicto ser Nicolao dictum prout sibi fuit ordinatum per ipsum dominum Bene dictum Iudicem et cum eorum placuerit Sunt quod omnes Dominus et Stefanus Iudicis Arcipresbiter et [illegible] prout quod

Sunt omnes presentes dicti Ser Benedictus.

Et ad assumendum testimonium Lorenzini dicit semper alteri fuerunt dicto ser Nicolao et omnibus et omnibus testimonium dicti Ser Benedictus.

~~Item~~

Dominus Benedictus
Dominus Nicolaus etc.

Dominus Andreas Dominici et Stefanus Iudicis Arcipresbiter dicit ser Nicolao et omnibus testimonium dicti Ser Benedictus et consilium omnibus fuerunt dicti Ser Benedictus.

die viij Augusti. 1470

Congregato et ordinato populo Terre Castri Montis temporis [illegible] Terrae mei et Montis et sunt in [illegible] Posito [illegible]

Et primo sunt facto si dicti Iudices teneantur habere magnum Consilium de voce in medio dicti omnes quae pertinent ad alias quae res habebitur

Secundo si dicti Iudices teneantur quod si omnes Iudices de dicto oppido possint ubique loco in dicto oppido ad corpo [illegible] facere [illegible] agrorum absque aliquo licentia dicti omnes pro in [illegible] si illi qui fuerunt de uno pane in tendunt quod solutus aliquo

Dominus Andreas unus [illegible] in dicto arengo dicit et publicis quod debeant habere habere magnum Consilium omnibus ad publicum dicto publicus ad publicum sibi dato in oppido adhuc finis eius officii et finiendo ut [illegible] et quod debeant sibi facere electionem unum publicum pro

Item fuit stato per ipsum dominum consulem et non fuit licitum alicui persone facere fieri de bonis publicis sine ipsius licentia Vicarii et consilii domini nisi ad ipsum dominum et licitum ubi domino fuerit visum Ita ipsi ordinaverunt et supplicant ut ipsum ordinatum maneat vigore

Dominus ~~[illegible]~~ Lancerotus | Hieronimus Giulio et dominus Baldus
Veduti

Generalis monstrede omnes registratos consilii consiliarii et Hieronimus Giulio et dominus Baldus ~~[illegible]~~
Johes Sutor
Baldus Solanus

Benedictus pro Hieronimo Giulio et domino Baldo si dicit medium solutum de ducatis [illegible] et Hieronimus: dicit medium non aliud

rationes
et Johes Marcius | Hieronimus Giulio et dominus Baldus
Vivus Nani
Raynaldus Castrucci
Cirolus Simonis
et Sanctolinus
Cirolus Arolini
Bonus et Nani
Castruccio
Johannes et Paulus
et Franciscus Cristofori
Franciscus de Bari

Petrus de Giuli
Joseph Berardi
Petrus de Andrea
et Paulus Nani

Postea pervenit ad Bussulam et paludem domini Baldi fuit obstructum et stregnitum quatuor fabros ad obstruendum domini Baldini et fuit obstructum per eos fabros

Die 4 Sept 1490

Congregati et congregatus consilio vigintiquinque bonorum virorum ad ordinationem et Jo Hieronimus Giulio notarius:

- Et primo fuit stato Incurrendi dominus magister Solarium ter mediani et imponendi Solarium de magistro
- Item fuit stato imponendi Solarium officialium
- Item fuit stato de solvendo ornamentum in templum Sancti Francisci et indegerio ad solvendum pontem baldi et stato pro fuit domus mobilium donatis et imponendo bona pro de 3. pecunia
- Item fuit stato proximus pro Jure Jeronimus et Jeronimus domus mobilium et et et debant reddere quam summa et pro de in manibus debant restituere

Item

Comune Di Mondavio

[illegible] marmi unus [illegible] in dto [illegible] dari [illegible]
et eligendi duo [illegible] et [illegible] et [illegible] dictis domini
in illi loco debeant ponere dum [illegible] et [illegible]
dto salario debeat dare dto magro [illegible]
et salario officii ponere mori [illegible] et [illegible]
unum ordinarie et debitis factis et dictis [illegible] in
[illegible] et eligendi duo [illegible] sup [illegible] in [illegible]
de illis debitis et dum [illegible] sup [illegible] et [illegible] unum
in [illegible] faciat [illegible] dictis [illegible] et faciat [illegible]
id et [illegible] in [illegible] de [illegible] et fiat [illegible] et [illegible]

Augustinus [illegible]) [illegible] et dictis et [illegible] et
Dominus [illegible]

posito petito de sedendo et [illegible] fuit obtentum [illegible]
et dictis et [illegible] [illegible]

Paulus [illegible] — [illegible] dictis ad [illegible] [illegible] magro
Bartolomeus [illegible] salario et [illegible] salario

Benedictus Lodovicus — [illegible] dictis ad [illegible] extraordinaria
Bartolomeus Vignarolli — [illegible]

Comune Di Mondavio

Congregato et [illegible] consilio [illegible] et [illegible] [illegible]
de [illegible] et [illegible] [illegible] et [illegible] [illegible]

Et primo sup precepto facto [illegible] et [illegible] [illegible]
[illegible] et debeat facere fabricare semper durante [illegible] [illegible]
fabrice

Secundo sup facto [illegible] et debeat fieri
[illegible] et [illegible] et [illegible]

Lodovicus et [illegible] dixerunt unus [illegible] in dto [illegible] dari
et [illegible] et habeat recursum ad [illegible] et defensus [illegible] ad
[illegible] in fabricando dum semper et [illegible] quo [illegible] obtinere
debeat dum semper [illegible] : et sup [illegible] dicit [illegible]
[illegible] et [illegible] duos locos ad [illegible] et [illegible] [illegible]
et [illegible] et [illegible] et [illegible] et [illegible] et [illegible]
et [illegible] et [illegible] [illegible] et [illegible] [illegible] et [illegible]
et ad [illegible] et [illegible] in fabrica dni [illegible]

Tomas [illegible] — [illegible] dto [illegible] et [illegible] [illegible]
Bolomeus [illegible]
[illegible] [illegible]

posito petito de sedendo et [illegible] fuit obtentum [illegible]
[illegible] et dictis

~~Sorbap. Bolomeus~~ — [illegible] dictis ad [illegible] ad [illegible] et [illegible]
Paulus [illegible] — dto [illegible]
Benedictus Lodovicus

Comune Di Mondavio

Comune Di Mondavio

[illegible] quatuor ne
[illegible] quatuor [illegible]
[illegible] Venerius [illegible]
[illegible] Venerius [illegible]
[illegible] solutione seu [illegible]
[illegible] Hieronymi [illegible]
[illegible] Venerius [illegible]
[illegible] Venerius [illegible]
[illegible] solvere [illegible]
[illegible] Venerius [illegible]
[illegible] Venerius [illegible]
[illegible] Venerius [illegible]
[illegible] Venerius [illegible]
[illegible] Venerius [illegible]
[illegible] solvere [illegible]
[illegible]

[illegible] — ft 2 ß 30

[illegible] — ft 2 ß 30

[illegible] ft 132 ß —

[illegible] ft 54 ß 20

[illegible] ft — 5 ß 20

[illegible] ft 45 ß 16

[illegible] ft. 1.[illegible] 43 — 4
168 39

412 — 3

Comune Di Mondavio

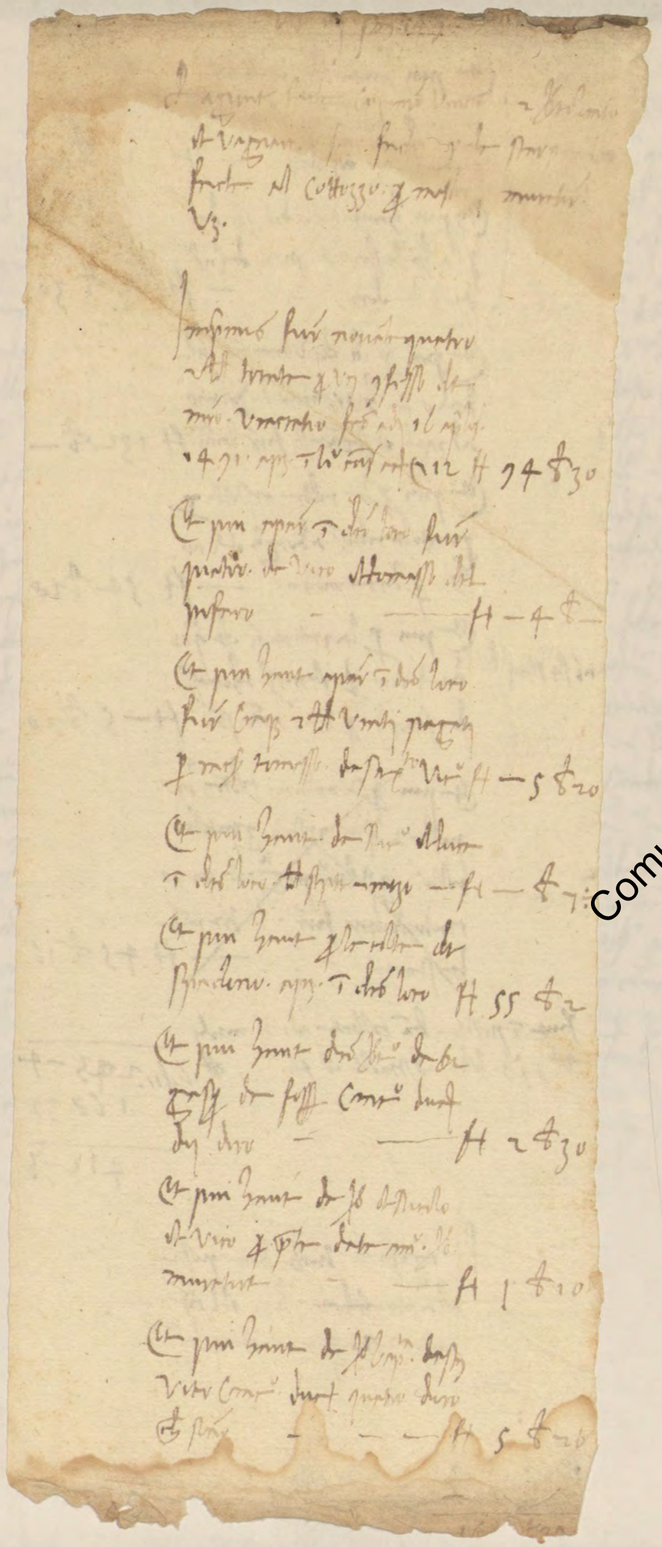

Congregato e ordinato predicto officio supradicto
honoris tonsi ad de consilio e mandato ejusdem
ordinis supradicti

Et primo fuit facta reflendi nonos offerendo

Secundo fuit facta per magistrum Vincentium patris communitatis
flos unus argenti ad dare rotto et residuum solutum fratribus
olivetis

Tertio fuit facta per mandatum oratorum ad pedes d. n. fuit facta
obedientia d. datario

Quarto fuit facta si bene fuerunt mittere unum
planum aereum et predictum unum et planum pridem baldi
unde mittere primo flos suis fratribus

Quinto fuit facta et fuit visum ro zegrenij de muro
facto in domo ros et et est debitor tot quantum ros
tot ros unde et quo laborerio suum tot quantum et
et dicit zegrenius allegat forsitan fuerunt in predicta
et est creditor ros in maiori quantitate et quo mensurum
et est creditor ros in maiori quantitate et quo mensurum
fuerunt et si est est debitor unde referre ad
ros.

Sexto et quodcumque occupavit et occupat versus ros in
edificando circa murum sua fuerunt in dono versus ros
et reliquum et petitum ro ad fratres sua domus

Septimo quod [illegible] habere ad videndum [illegible] [illegible] et [illegible] expensis

Et [illegible] de [illegible] unus [illegible] [illegible] filio [illegible] et [illegible] fuit pena [illegible] et [illegible] officio [illegible] [illegible] solvere ut fuit [illegible] et solvere [illegible] [illegible] et [illegible] fuit ordinare [illegible] [illegible] debere si [illegible] [illegible] [illegible] [illegible] et non solvere [illegible] fuit terno quod [illegible] ad [illegible] [illegible] [illegible] de [illegible] [illegible] fuit quarto quod [illegible] [illegible] [illegible] [illegible]

Comune Di Mondavio

Dnus marchio vnus postea ad dnm regem dicit q
[illegible] fuit [illegible] omnia [illegible] p se instructa
dicit q dom [illegible] dnm restituit dnm vicc q [illegible]
q nd dnm [illegible] p si [illegible] [illegible] q [illegible] fuit
lio [illegible] q [illegible]
dicit q [illegible] libros [illegible] q [illegible]
[illegible] ad [illegible] ostendere [illegible] libros [illegible] si [illegible]
[illegible] dicit q [illegible] dnm zyzerum [illegible]
[illegible] q dnm [illegible] dnm zyzerum [illegible] de legis [illegible]
[illegible] dnm [illegible] q [illegible] q [illegible]
[illegible] q [illegible] q [illegible] q [illegible]
q [illegible] q [illegible] q [illegible] q [illegible]

Ser [illegible] mariam [illegible] ad [illegible] dicit [illegible]
[illegible] q [illegible] [illegible] [illegible] [illegible]
[illegible] [illegible] [illegible] [illegible] [illegible]
[illegible] [illegible] [illegible] [illegible] [illegible]
[illegible]

[illegible] Augustinus [illegible] vir tenet debere dari plus [illegible]
[illegible] uno patre et [illegible] habere [illegible] non [illegible]

Item posito ut praemisso si patris [illegible] vir tenet debere dari duo uno et quatuor filio in minori et in filia obtenet et minores et viros et quarquinia octo habere et et mulieres duo uno filio obtenet et ingenui vos habere

Dicit Augustinus filia obtenet et septuaginta una habere non in bufulo tal rubra non del si non obtenet duo habere postea in bufulo alba del no

Item [illegible] et [illegible] filios [illegible] una in [illegible] et [illegible]
Item [illegible] filio [illegible] vir [illegible] [illegible]

Paulus [illegible] et [illegible] filii filia [illegible]
Augustinus [illegible].

Comune Di Mondavio

Del tenito ha nel forno de le corbore ho vero el borzo
[illegible] lavia del comono lavia sua et francisco de batisto libere
[illegible] Giovane santo entrima de piazza [illegible] lecese de [illegible]
[illegible] de [illegible] francisco obolino de satolino [illegible] [illegible] [illegible]
[illegible] vigna [illegible] 31 ulive vinte extimate

23 fo da

[illegible]

[illegible]

[illegible]

Comune Di Mondavio

die 13 decembr 1450 200

Congregat e ordinatus ffuit ipsum quatuor Sanctorum nostrorum de consilio Viri tum de mandato Capitanei dominorum nostrorum

Et primo fuit lecta petitio domini Antonii de Urbino Viri mandati fuit factum in eius mandato dato Jeronimo de Urbino

Sto fuit facta petitio dapsi Luca et Francisci de Luca de Singlar

Tertio fuit facta quaestio carlenarum pensionum et reliquorum nostrorum mandatum domino Jacobo comiti pro domino et fuerunt retentae depositae denariorum

Quarto fuit facta solutatio unius floreni fiorini marcum denarium et eius sindicatio mandatum et unus florenus petitio

Habita unus ceptum ad petitio dicit et solutum fuit jam proposita et fuit data nihil respondere: 3: remittatur ad arengam pratis unius Soldi et publicae domo: 4 fuit facta dicit et elegantes duo Sancti ad imponendum eius salarium et pro professione 5 fuit petitio dicit et ordinatum ultra mandatum et dictum pronunciatum apostolicum imponere collum officio dapsi 6 et solutum dictum fiorenum de floreni rubei marcelli florenos

fiorenum mej
Ff fiorenum nostrum
Bartolomaeus mandati

sfermatorio petitio et habita.

posito parento. de laudo et sedendo finis obtenuit
nominum Ghiarusp 7

[illegible] nomine [illegible] dicti ad imponendum collectam [illegible]
[illegible] dicti [illegible] et [illegible] [illegible]

die [illegible] decembris

Congregato et congregato consilio [illegible] habito [illegible] nihil
de commissione vice comitis vice [illegible] nihil [illegible] [illegible] nihil [illegible]

Et primo super facto [illegible] d. n. [illegible] nihil
super petitione [illegible] nihil ad instantiam fratris Jeronimi de Urbino

Secundo super facto [illegible] ad [illegible] dictam [illegible]
nihil [illegible]

Tertio super expensis factis per locumtenentem si [illegible] [illegible]
illas solvere ut [illegible]

Quarto si [illegible] intendit [illegible] observare vice comes [illegible]
quae fuit sibi promissa per [illegible] dictos [illegible] [illegible]
capitis et [illegible] [illegible]

Quinto si [illegible] intendit [illegible] dictos [illegible] [illegible]
[illegible] et [illegible] in ponte fabricae ut [illegible]

Sexto si [illegible] ad instantiam Zizerini et [illegible] [illegible] filios
[illegible] [illegible] et fratris Lazarini et fratris Zizerini de [illegible]
[illegible] [illegible] [illegible] fratris Zizerini et [illegible] nihil

[illegible] [illegible] [illegible] [illegible] [illegible] [illegible]
et [illegible] [illegible] [illegible] [illegible] [illegible] [illegible] [illegible]
et [illegible] [illegible] [illegible] [illegible] [illegible] [illegible] [illegible]
[

Bernardinus Lodovicus
Bartolomeus [illegible]

[illegible] Maria
[illegible] Franciscus
[illegible] Lodovicus [illegible]
Conventus nostrorum

Socios electos [illegible] ad informandum
[illegible] de litt. mota [illegible] Zacharium tempo
[illegible] remanebit videlicet [illegible] Zacharino [illegible]

Die 26 decembris 1491

Congregato et congregato consilio et cum hiis qui sunt nobis
[illegible] Vicitorum [illegible] nobis et eius commissorum ad

Et primo supra facto portandi lignum longum [illegible] et [illegible]
permutatum [illegible]

secundo supra facto [illegible] nonnullos officia

Conventus nostrorum unus [illegible] dicit et [illegible]
[illegible] duo lignum [illegible] nutrientur [illegible]
[illegible] lignum [illegible] et [illegible] pro
[illegible] [illegible] et [illegible] [illegible] officia monasterii

Sor Sanctolinus [illegible]
[illegible] Iulianus
Sodanus [illegible]

[illegible] [illegible] et [illegible]

posita [illegible] de [illegible] et secundo [illegible] [illegible]
[illegible]

Tomas [illegible] [illegible] [illegible] [illegible] [illegible]
[illegible] [illegible] [illegible] [illegible]

[illegible] nos et Sorores electe ad [illegible] Lyra, [illegible]
Augustinus [illegible] ad [illegible] [illegible]

Nos [illegible] Dominum nostrum [illegible] [illegible] [illegible]
[illegible] [illegible] [illegible]

die 6 febr 1491

congregato et ordinato prudente consilio cum suis sonis
mod. spd. Viceprat capit Johannes bass capit

Et primo fuit posito si vellent mod. mentis donare ad ill.
d.n. in adventum filij ill. d. de mutrino

Prendo fuit posito in reminiti domum unam quam audivit ill. d.n.
quae venit in mod. et si vult si placet capere

Dominus capitaneus ennus petens in dto consilio licet et consilium
quod cognovit sed floreni expensis obvio et quod premia di
ffibuerunt in pulli ordo et non expectato et mutatis ad ill.
dnum nostrum una ad oratorem dto ramis Et si dto pen
ne ad possunt sed ordo sibi elegerunt duo sonos et dom
tunc presentia omnia necessaria quod dto dono / Et quod
in venitate mutuo quod dto auditor

Agustinus ayrosi
Ludovicus de Ferrariis

Johannes Antonius Spilla pro domina marchesina

posito partito de laudando prudendo fuit obtentum nemine
contradicente

Zacharias Ferrariis
Raynalli Castellanus

sunt electi ad prudendum et diligendum
res quod dono

Et Ludovicus de Romano
Et petrus sete

sunt electi ad portandum donum

die 20 martij 1491

Congregato et ordinato prudente consilio cum suis sonis mutis nunc
pro capitaneo civitatis Cremonae nunc et

Et primo quia magnificus Gradenigus multum quam in ponendo suum palatium

Et quia franciscus marinij petit locum unum pro sua studentia de
ano proximo preterito

Et quia Gerardus mozenigo petit domum Lonzolio quae fuit pertinens
Iacobo et postea de ydinis

Et quia D. Vicecomes tonij petit unum solarium underum brachiorum
pro fuit de pulcra in adventu domini

Et quia in venitus venit prudentiori pretio quam est ad pius
et est finitus eius pretio

Et quia petrus petit unum pezum de ferro de ydem

Lodouicus q fuerit unus rectores ad dto consilio dicit consulere q ponere salarium dto magro Francisco more solito pro dto ad si alius ad predictum fuit generalis eligendi duo sotios q tenere rationes dictorum predictorum et sui solum dicit q eligendi duo sotios q tenere huiusmodi predicti de dto florenos et sui tertia 4a et 5a epistola dicit q eligendi duo sotios q debeant videre valorem denarii recepti et solutorum alias de bonis debitis et sui sotio bancali dicit q rationes fuerint bene et non est bene unum ex duobus sotiis eligendis et dicit q ius melius fuerit rationes

Jo. Antonius Angeli
Petrus Joni Juliani | consulere q stetur q dictus Lodouicus

posito partito de lendo et stando fuit obtentum numero disparantes

Petrus Petri
Bartholomeus Vagnarelli | sotius electi ad expendendum et regendum salarium medici et administrandum pecunias

Bernardinus Lodouici
Agostinellus magistri | sotius electi ad solvendum pecunias nunc rei et ad solvendum ratione gleiae

dto die fuit presse ternio Antonio morante ouz collegium occurrentium ecclesiae ad complacendum rationes et per suppl

dto q. consilio expo

congregato et obtenuto pratis ecclesie et ceteris suis modis et commissionibus circa rationes expensarum modis et

imprimis q eligendi duo sotios ad regendum denarios balistarum et illos debeant dare muratoribus et magro Venerio

et q officiales dignorum dare non multo amplius expensarum officiis dictis

et q Petrus fiendo ff. dni. q de voto ciuitatis tangit rationis modum q eius parte floren unum et ff. inginiosto

et q vigore litteras magri Lodouici q debeant apponi instantia vero tunc petari denarii de terreno ad gus fuit ut premissum q consilium ~~ad~~ modi et

Jo. Petro Mariani denarii unus rectores ad dto consilio dicit et consulit q eligendi duo sotios ad regendum dictos promissos et illos debeant solvere magro Venerio q per pretium et

sui sotio dicit q eligendi duo sotios ad huiusmodi alia officia una ad rep. cum sotio q dni sotius et ref. ad dum officia alterum placeat rationis et sui officio q recipiat dictos officia alterum ordinarius in preterito spadonis cultoris de dictis promissis et ordinarius in posterum q et sotio dictos q dictos instantia debeant apponi ad pecunias q omnes consulatus et pecunias ad dto consilio de vero

Et Bernardinus Angeli
Ludovicus de Franciis — affirmaverunt dictum consilium per totum
Et:

posito partito de laudando et probando fuit obtentum nemine
dissentiente

Capitaneus
Dominus Ravenatis — Iussit electi ad exigendas pecunias balestarum

Capitaneus
Et Franciscus Nadalis
Vicecomes Comitis Viri — Iussit electi ad inventandos officiales dazionum
latorum

Die 22 eiusdem ipsi

Congregato et ordinato generali Consilio et eius tenore Castri mandati
de commissione Circhi Circolini capitanei domini nostri p.

Et primo quia iusticia est firmitas de adunatione populorum et nostro
modo quia civitas Iesi Iesi nostrum
Ut sint pecunias Et Franciscus de Corradis et Guidi Solini et sint facti
balestarii denuperiorando
Ludovicus Et Franciscus dixerunt quod cum restaurare idem et filio dicti
consulunt et elegant duo Iussores et Iesse fundatas gandendi
et adunam dum primo passu et alia necessaria reparanda
et si opus est et plures passus et quia civis indebitus
Et elegant duo Iussores sint stia grossis et Iesse quod indendi et
adunandi dictos defectuosos et ipsi fuit et ros Iesse Iesse
mandat et firmum

Comune Di Mondavio

Tomas Alovisij
Et Bernardinus — affirmaverunt consilium per totum Ludovicum
Petrus Tomij Iulianij

posito partito de laudando et probando fuit obtentum nemine
dissentente:

Ludovicus Et Franciscus
Vicecomes Comitis Viri — Iussit electi per adunam dicti

~~Berardus de Ancona~~
Renaldus Bastardi — Iussit electi sup ornatus
Franciscus mag.

~~Bartholomeus Vignarelli~~
Renaldus Et — Iussit electi sup stipulis palatii et signi
Augustinus magistri

Ser Et Mariani
Et Ludovicus Defuncti — Iussit electi sup discordiis Et Franciscus de Corradis
Guidi Solini et Alberti denuperiorando p.

Ser Et Mariani
Et Ludovicus Defuncti
Augustinus magistri
Franciscus mag. — Iussit electi ad reindendum fabricam in nu
officium per magistrum Venerandum p.

die 20 Apr 1491

congregato & ordinato consilio generali hujus civitatis
mdl de Comitibus civitatis ordinis ordinis dominorum nostrorum pontificum &

Et primo fuit facta unica propositio per mdl oratorem
Ipse fuit facta legatio ad SS dn. g. dignatus eius benigna
gratia ipsum praestare nisi maxime ad expediendum praetores cum mdl
ac impossibile sit ad breve tempus expedire duos praetores

Johannes Bapta unus ex rectores in dno consilio dicit &
fuisse fuit prima propositio g. facienda ipsos Janue indigere
praetore possit ipsa una ad vitalis & honorem ipsius
unus adjunctus & g. propter tantos labores ipsius sufficiat
g. adjunctio duorum unus SS dno dicit g. mandetur
boni ad SS. g. dno Ipso & g. eligatur unus ad quem ire
un under ad SS dn.

g. mandetur Jo.) g. firmatum consulta g. dno Franciscus
Bretus & hunc
possint parere de laudato & laudando finis obtentus de
laudato & laudando

Vicus boni viri) electus ad audiendum ad S. dn. fuit ingt

Vicus g. mansit de
mdl finis gdutus
in officiale dupli dat
& primus officium in
palatio & partis ipsius
&c.

die 17 may 1491

Congregato & ordinato consilio generali hujus civitatis mdl de
commissione ingenuum capitis dni nostri mdl &c

Et primo fuit facta propositio electio de Genua g. fecit dignus
g. magnus Vincentius

Ipse fuit facta recommendatio g. SS in terra mdl g. Christo fit ad
libertatem

Ipse fuit facta g. pons grecinus est destructus & opportet
ipsum reedificare

Johannes Bernardus unus rectores in dno consilio dicit & consulit
ut g. proponatur electio de dno Genua ad rationem unius
tot g. quality labor & illud debere regere elector fondat firmum
prudentia fuerit magnus Vincentius ad hanc rationem & SS
ri SS dicit consulunt fuit SS g. Sebastianus Lu fuit facta
recommendatio dno ipso g. debeat prudere g. ratio mdl
valeat electio reformatio & ~~g. mittere unum ipso~~ & quia
senior recommendatio & g. prudere instituendi de oppo
nno remedio SS, fuit ulti g. ipse una ad duos locos eli
gedis sapientis ~~civitatis~~ debeat ipsum receptare praeter

Ludovicus g. Franciscus
dnus marestus | g. firmatum consulta g. dno Jo. SS

Jo. Johannes Jo.) locus electi ad faciendum receptor pontes
Gotor Bretta | una ad expensas g.

Die 16 maij 1491

Die 19 julij eiusdem

Congregato et ordinato consilio ad diem hunc ex mandato domini nostri ducis more solito et missis ad ipsum marianum ipsius thor oratore nunc 17

Et primo si dominus noster presidium reproduxerit magnum salarium primo die anno futuro pro redditu salarium ut secundum ipsum ducem aliud pro minori ut minori prio et salario

Obtenuit quod magnum salarium debeat poni pro omnibus officiis nomina desperantes regere consilia ministrandi et Bolognese in suis conis bene locutendo

Pro futuro consilio pro quinque ducibus magistris 3.

Dominus marchio	Tomas aloisij
Ehmund bach	Ff de fumis
Ehmund bach	Ff bente
Ff bach Bolonij	Barf rutinus
Ff fumolinus	petrus toni polinij
Ludovicus Ehmund	Augustinus ugucij
Cornelius mostarda	Vict gonij vere
Zacarias	Ff ludovicus de fumo
Renald Ff bur	

Obtenuit quod magnum salarium debeat solvi sicut fuit solutum de anno preteriti 93 quod possint solvere illud qui voluerint et alij de cetero solvant qui solverunt de anno preteriti et alij non possint reponere cum dominis magistris nisi quod possint

Congregato et ordinato populo consilio et cum bonis castri
modo de consilio et de mandato ipsius modo et ut

Et primo fuit adunatum per d. n. in ipso modum

Lodovicus et franciscus de medio omnes pastores in dicto consilio dixerunt
quod dicti fratres facerent deo per d. n. in eius adunatione
duos pastores de omnibus necessariis et opportunis / et quod alii
fratres duo boves ad faciendum deum expensam / et ita
dignum alij boves fuit omnibus necessariis more solito

Berardus de curti / stipulaverunt deo et consulta per dictos Lodovicum
et franciscum fratres
Bartholomeus marci
obtenuerunt fuit deo et consulta per dictos Lodovicum nomine dicte
patte

Lodovicus et franciscus / boves electi ad faciendum pastos
Berardus de curti /

et petrus et franciscus / boves electi ad procurandum cum
et franciscus ipsorum /

Jacobus rosse / boves electi ad stipulandum
augustinus ugas /

franciscus in petri / boves electi ad lignum et stramen
Bartholomeus marci

Vicus giuppoli / ad ligandum
petrus ligie /

filippus pastor / ad destendum
Vicus bastiani /

1491 die 24 sept
devotissimus ipsius fuit recepta domus filippi lodovici dondi primo anno ipsius duxerunt
monasterii et fuit ipsum in pugilatum deo in suis hostiis
die 24 nov
Congregato et ordinato populo consilio et cum bonis ipsius modo de co
missio ~~lodovicus et franciscus dondi et~~ et bonis dicti dondi

Et primo fuit facto dandi stramen brogio mendetti primo oij de
comis fit d. n.

Secundo fuit facto eligendi boves ad imponendum collecta de adunatione
fit d. n. / et alijs ordinariis

Jt fuit facto petendi licentiam / presbiteri vici / qui est in arce modo

Jt fuit facto et eligendi boves ad faciendum correctionem

Cornelius mostardo de medio omnes pastores in dicto consilio dixerunt
consulunt et debemus deo stramen deo brogio et deo oij mos
solito Jt fuit secundo ipsio dixerunt et eligendi boves ad ducendum
ad fit d. n. et ligna quod et sic boves mos ipsuero de vicinis
predictis ad faciendum deum correctionem / et ita et debent eligere
duos boves ad imponendum deum collecta ordinaria et

Deus marcotti / stipulaverunt deo consulta per dictos bonetti
Tomas alovisij /

obtenuerunt fuit deo consulta per dictos bonetti nomine obtenuerunt

Lodouicus de Henricis — Sorores electi ad imponendum ellectos et ordinata
Petrus de Petris

de Bapta
de Lodouicis — Sorores electi ad prendendum imponendum

Dominus Raphaelotus
Ser Jo Mariani
Ser Petrus de Henricis
Petrus mei
Bartolomeus de Mimi
Augustinus imperiani — Sorores electi ad faciendum correctiones

Congregato et congregatis omnibus officialibus populi Senensis in sua consueta residentia pro Capitaniatu Montis Rotondi et audiendo et dare eis commissionem

Imprimis fuit obtentum et pro officio et regimine et non posse videndi in reformatione ipsius Ill.mi et recipere apud dictos imperiales et illos restituere in officio

Item fuerunt electi per ipsos Priores Studiosi et diligentes cum eis Ill.mi Dominus Lodouicus et me Lodouicus notarius et quod intervenerunt ad Ill.mum D.n. ut pro licentia habendi et gaudendi domum obrio cum possessione habere fieri pro

die 15 Januarij 1492

Congregato et congregatis generali Consilio ad hanc rem vocati ad de commissione Montis Rotondi et ad eligendum dictum

~~Et primo audiendi oratores~~

imponendi de voluntate totius populi — cum reperiretur Zacharia — dictus Lazarino absentibus fuit deliberatum — et duo sorores electi et habuerunt auctoritatem cum Viro reportandi possint ut debent et reducere cum camera cum aliis sororibus et iuvenibus et cum eis dictum vitam regimen ab alijs

Item fuit deliberatum et si dicti sorores non possint aliquid deliberare et quatenus alij sorores una cum eis et debent ire ad Ill.mum D.n. et reponere repressentes eos deliberando aut cum diuturno prudent ut justum est / aut remittere ad arbitrium omnes ad dictum

remanet de dicto corpo

Capitaneus et Horatius — sorores electi ad interpretandum cum posse una cum Viro

de Bapta
et petrus de Henricis
Bart Vagnarelli
Bartus de Henricis
Vicus cum Vico
et Lodouicus de Henricis

Item de hijs q̃ nõ ve-
nunt ad sthiõ

Et de voluntate totius dõi sthij fuit decretum q̃ quilibet nõ venerit:
ad consilium post sonum cimbalorum precedente monitione facta p bannitum
dõi castri incidat in penam quilibet solidorum defacto exigendorum p expensis
dõi castri et exhonerandorum dõi castri p

Die primo februarij 1492

Congregato et rehadunato generali sthio et cum hominum ipsius ad vnum
de consilio et de omnibus nãnis ipsius dõi castri

Et primo fuit facta i ustruendi cultores ad recipiendum collectas

Secundo fuit facta i ponendi salarium officialium

Fuit ordinatum de mdl unus rectores i dõi sthio dicit ysabellus
q̃ eligunt duo homines ad inventandum cultores: Et q̃ i ponant salarium
officialium more solito

Dnus marcus) ffrancisco ysabella et fuit
Tomas alonsij)

posito partito fuit obtentum nemine dissentiente

Augustinus ispis) homines electi ad inventandum cultores
Berti marci

Conductio bonorum mo-
nasterii sancti hieronimi
collectanea

[illegible]

Sthio fuit ad nãm. Congregatis dõi castri et Bartolomeus marci et
Augustinus ispinosus de mdl homines electi et deputati ad inventandum cultores
et sthiarij dõi castri Vnanimiter et concorditer ipsi et illi eorum p se et eorum
successores nomine dõi rei publicae et cultores et eorum collectarum dõi rei. bonorum
tam monasterii de mdl quam et corporis quam dno p eius finis et disponendo
dicti et ut sequitur fundo et Et in bonorum generalis promisit supradicti homines et
ipsi una et nomine dõi castri et in nomine et generalitate eorum p se ipsis et eorum
successores una et nomine dõi castri et eorum successores suis et alterius. I. d. m. et quod
unus alius cultor ad quos fuerit devenerit quod et eorum debitores spadonus et eorum
fideiussores et duo salarii officialium: Et omnes alias et singulas collectas tam
impositas q̃ imponendas ad inventas q̃ inventandas i ista terra ipsius
terrae Et quod ipsi illas et eorum et illas deponere deposuerunt unus et. cultores
et salarii deposito vicinitatis et alias debitis et eorum et in dicti cultoris ad valorem
rate bonorum dõi castri Et finito dõi ipsi redditus minus dicti collectas p
ipsum generalis et ut et reddere et reputare omnes et singulas promisit et
generalis et ipsi ipsum generalis tenere et obligavit esse dõi rei et bona et Et ita
alia promisit dicti generalis pro alij cultores solitis et facere ad obligamus
dicti generalis ipse et suos heredes et obligavit pro dicti sua bona presenta et fuit
Et hoc ita fuit dicti generalis et ipsorum et dicti ipsis et homines promisit
vice et vice et nomine dõi rei publicae generalis pro ipsis et eorum et
dicti solutis et minus plus dicti monasterii et quod et quod salario et minus
et dicti ipsis debitis et solvere i omni salario officii seu i cultoribus et ordinare et
sua tenere sic mdl et quilibet mediare et dicti et eorum et ordinare dicti cultores
plenum licentiam dicti colonis et eorum et ita et quod ei melius videbitur
et predicti et obligavit ad minus et minus et et minus et et et

Die xv ejusdem

Congregato et roborato populo consilio ceterum bonorum viorum de omnibus videlicet Johannes et Franciscus et multi alii ad sonum campanae

Et primo super facto providendi super militiam capitanei in Vicentia et provisionibus facendis pro ~~[illegible]~~ arcis multae de omnibus ff. d.

Secundo super facto imponendi voluntas Senatus ad magnum unum ff. et quantum libra

Tertio super facto imponendi provisionem magistri salarium et unum anno in pecunia vz. finendo et rotundo usque Junii et maii

Quarto super facto imponendi salarium provisionis et unum anno

Quinto et imponendi aliquos factos loco Francisci et Bodoni et Francisci aliquos

Sexto et imponendi aliquos domus et Johannis aliquos pro Ludovico

De voluntate totius consilii fuit obtentum et imponendi dominum Antonium Dandolo

Die xvi ejusdem

Congregato et roborato populo consilio ceterum bonorum virorum de omnibus Johannes et Franciscus aliquos dominum

Comune Di Mondavio

Die xij maii

Congregato et roborato populo consilio ceterum bonorum virorum de omnibus de Comissione Augustini Capitanei Capitaneorum domini nostri

Et primo super facto et Vicentia quantum plures homines ad solutionem dominorum duorum et quantum ro et procurare [illegible] in Forlivio et multa et pena sit et [illegible]

Secundo et [illegible] multiplicandi filii [illegible] officium dicti duorum et aliquos multi

Tertio super facto providendi de uno officiario loco ff. Baptistae Gomorrae

Petrus Francisci et Pauli	fuit obtentum et ex fabis datis [illegible] fabas datas no
Nicolaus Simoni	fuit obtentum et [illegible] fabis datis et [illegible] fabis datis no
Cordus Simonis	fuit obtentum et [illegible] fabis datis et [illegible] fabis datis no
Gaudius Balti Guidi	fuit obtentum et ex fabis datis et [illegible] fabis datis no

Quarto super facto providendi de uno officiali dicti domini ad vicinos ad pro officio non potest exercere officium

Et Baptista Bolognini Franciscus unus exercere in dicto officio dicere et officium duo oratores idoneos cum his ordinare et hanc dicere ff. d. et [illegible] in [illegible] ordinamus: pro super secundo dicere et eligendi duo homines una cum [illegible] et idoneus [illegible] et [illegible] et de illo imponendi vinum salarium pro et dicti homines ad [illegible] cum dicto Vico et si potest exercere officium bene et alio homine nisi providendi de alio officiali

Et Johannes [illegible] et Francisco officium et

Dominus [illegible] et Baptista

Dominus Laurentius

fuit obtentum dicti officium et dicti et Baptista nominare disempedet

Comune Di Mondavio

[illegible]

[illegible]

[illegible]

Comune Di Mondavio

[illegible] — ff — s — 7 d 1

Et pro [illegible] 1493 [illegible] Venerabile [illegible]
[illegible] stirpe. [illegible] [illegible]
[illegible] ad [illegible] [illegible] [illegible]
[illegible] [illegible] [illegible] [illegible]
[illegible] [illegible] [illegible] [illegible]
[illegible]

die 28 mense aprilis 1490

Bartolomeus Vagnarelli de Urbino et socius solvunt magno Venetiae mercatori
pro parte eis mutuata per eisdem pecunia et ipsum fecerunt
mandat de dicto eis dicti obligati eius fideiussores solvere
solvere eis mutuo florenos viginti monetae ad ipsum
viginti et pecunia eius depositata penes Vicentium
vicii de mutuo ecc. ——————— ff. 20 d. 20

die 26 aprilis 1491

Certum contractum apud acta mutui unci ad dictum mariotto
et ff. dominum unci et nobilem dominum Francisci petri offici
iussit et recepisse Bartolomeo de Vagnarelli de mutuo solvere et
esse et unci et nobili Jeronimi tenoris de Urbino et hinc
fideiussorum florenos triginta septem anno proximo preteriti que pe.
, diversis partibus ipsum libro superius notatis quos quidem et
fuerunt dispensati per superius app. in dicis partibus de
expensis florenos dicti app. una cum dicto domino mariotto de
eius fine et generalem dicto Bartolomeo et alias suis societatis
dicti primi anni pentit stipulatione mercis et Augustino capitis de
mutuo erat et. Et ego Lodovicus notarius ad denuntiandum
capitis ff.

Item simili modo dicti capitis et domini mariotti nobilis quo supra
anno supradicti erat fuerunt generali et officii iussit et
recepisse ab dicto Bartolomeo solvere et ff. florenos triginta
sex supradicti de mutuo quos pecunias fuerunt dati et so
luti in Venetiis per singulos fabricandi et sito
anno dicti mercatoris

Comune Di Mondavio

Comune Di Mondavio

Comune Di Mondavio

Die 13. octubris 1422.

Ego Alexander venerius de Recanato, qui ipse
primo petiit vicariatum Modoetiae cum eius
ad dimittendo filio Johannifrancisco. Nunc de
Modoetia Capitaneatu dni castri ducis filii mei
venerat et recepit mei filii debita con.
Modoetiae et eidem ipse: ——— ducati — 6.

Die 20 novembris 1422

Ingenuo viro domino melchiorrio de montefeltro militi
Modoetiae et domino venerio de Modoetia domino meo et
et filiorum nostrorum solutum magno filio domino
de Montefeltro Lombardie et praefecto et eius fratribus qui domini
dicti domini meo et filii Lombardie et comune Modoetiae
et pro solutione dictorum pecuniarum capitaneatus ipsius dicti
domini alexandri florenos octo et ibi quatuor
mei ducatos et eius et eius exaptent ad
dictum alexandro ——— ff — 8 — 4 — 9.

Comune Di Mondavio

[illegible]

die [illegible] 1455

[illegible] 15 g

die [illegible] 1455

[illegible] 25 g

die [illegible]

[illegible] 6

Bernardino de [illegible] pro [illegible] quatro a redo de ricolino [illegible] de [illegible] et [illegible] [illegible] di lavoratori de [illegible] Lazarino

Comune Di Mondavio

Comune Di Mondavio

Indri nomi Amen hic infrascriptos describentur omnes singulos
generis robustos et egrediens pastores seu rectores mondovij

Die xxiij augusti 1484

Bernardus de turri rector ecclesie mondovij cum unum gastaldum et
quia regis debet ad mensem unum dum per quatuor libras
et quatuor solidos pro salario officialium quos promisit i ejus rei
gratia debet deponere pro de insula habuit placuit deposita vix
recepit nihil

dum die

Item cum dominus Ludovicus gastaldus ecclesie pro d. n. nostro mensis
junij julij et augusti 1484 ad mensem novem dum per quatuor libras
quas promisit debere deponi pro lodovico de fermo deposita pro
d. n. nihil preter pro expensis cum hominibus langerino

die x octobre 1485

[illegible]

die xxiij augusti 1485

Generalis monstrede Calleto castellano huius venerij gubernij salarij officialium et semestris Januarie et Calendas maij proxime et ad rationem Tenuit diem pro quolibet libra et duos tot pro quolibet florenis [illegible] et [illegible] et [illegible] et [illegible] anno 1485.

die vero die

Item huius venerij gubernij ad rationem nouem dierum pro quolibet libra et ad rationem xxiiij. dierum pro quolibet florenis et [illegible] et [illegible] et [illegible] anno 1485.

Item huius alterius gubernij ad rationem duorum dierum pro quolibet libra et duos tot pro quolibet florenis et [illegible] et [illegible] et [illegible] anno 1485.

Item huius alterius gubernij ad rationem duorum dierum pro quolibet libra et duos tot pro quolibet florenis et [illegible] et [illegible] et [illegible] anno 1485.

Item huius alterius gubernij ad rationem duorum dierum pro quolibet libra et duos tot pro quolibet florenis et [illegible] et [illegible] et [illegible] anno 1485.

Item die xi Julij 1485. huius alterius gubernij ad rationem nouem dierum pro quolibet libra et [illegible] et [illegible] et [illegible] anno 1485. et [illegible]

Item die v. oct. 1485 huius alterius gubernij ad rationem trium dierum pro quolibet libra et duos tot pro quolibet florenis et [illegible] et [illegible] et [illegible]

Comune Di Mondavio

M cccc lxxxxvij adì 25 agosto

[illegible]

Die xxv dito

Item havemo dato questa sera ducati novem de quelli libre e tre stara de quelli fumi per collaudo per il nostro [illegible] ordinarii

Dito dì

Item havemo dato questa sera ducati tre per libre quattro de quelli fumi per collaudo per il nostro [illegible]

Dito dì

Item havemo dato questa sera ducati tre per libre quattro de quelli fumi e stara otto de quelli [illegible] per collaudo

Dito dì

Item havemo dato questa sera ducati due per libre quattro de quelli fumi per collaudo

Die 4 decembris

Item super dicti generalis [illegible] de [illegible] ordine generali collectorum sive tributorum d. n. de [illegible] ad [illegible] libras quatuor

Die 15 marii

Item havemo dato questa sera ducati quattro per libre quattro de quelli fumi per collaudo per il nostro [illegible]

Die 8 aprilis 1488

Item havemo dato questa sera ducati due per libre quattro de quelli fumi per collaudo per il nostro [illegible] d. n. de [illegible] et [illegible] 1488 quod mihi generali [illegible] debet ad rationem novem denarii pro quolibet libra

Dito dì

Item havemo dato questa sera ducati [illegible] per libre quattro de quelli fumi per collaudo per il nostro [illegible]

Dito dì

Item havemo dato questa sera ducati due per libre quattro de quelli fumi per collaudo per il nostro [illegible]

Die 20 iunii 1488

Johannes generalis habuit de generali in quo [illegible] debet ratione quadam dimissionis pro quolibet fumali pro ordine sancti petri

Die 26 iunii 1488

Ser Franciscus Cupolonis alias Boje hospitalis habuit nunc Hieronimus notarius hospitalis notarii hospitalis tempore expiravit [illegible] hospitalis huic generali tollere [illegible] 1488 pro quibus [illegible] libras [illegible] quibus florenos 24 et 30 [illegible]

Die 26 septembris 1488

Dictus Zanphirius habuit huic generali ad rationem trium dictorum pro quolibet libra [illegible] de [illegible] pro quolibet fumante pro salario officialium [illegible] 1488 [illegible] Florenos [illegible] [illegible]

Comune Di Mondavio

[illegible]

[illegible] — ft — s — d —

Item ad 13 July 1486 have [illegible] Vanni [illegible] per mano de Matthaeo [illegible] de Corp. Christi. per mano de [illegible] per [illegible] — ft — s 2 —

Item ad 18 ditto have de [illegible] per [illegible] Vno. per [illegible] de [illegible] per mano [illegible] — ft — 1 s — —

Item ad 28 ditto have de [illegible] per Vno per [illegible] de Matthaeo per mano [illegible] — ft 1 s — —

Item ad 4 Aug. have de [illegible] per mano de [illegible] — ft 1 s 1 d 6 —

Item ad 29 de mese have dicto [illegible] per mano de [illegible] — ft 4 s — —

Item ad 5 mese have de [illegible] per mano [illegible] — ft 1 s —

Item ad 7 mese have de [illegible] per mano [illegible] — ft 1 s 21 ÷

Item ad 23 mese have de [illegible] per mano de [illegible] — ft — 1 s — —

Item have [illegible] per mano de [illegible] — ft — s 34

Item have per mano de [illegible] — ft — s 20

Item have [illegible] — ft 1 s 12

Q[uali] de sotto se de seruire metere le quantità
el lauorer spedendo e altri denari dandi el suo ho

dì cui said ego

Item hauo la tagliata del mese de sept[embre] p[er] cad[auere] ragione
de nouo den[ari] p[ic]

den[ari] dodici

Item hauo uno quaderno nel quale se registrano el salario de li
de la sala ragioni e nouo den[ari] p[ic] tutti uno e mezo p[er] cento

in p[ic]

Item hauo uno quaderno ordinario de ragione de den[ari] sei e mezo
p[ic] tutti uno e den[ari] diciseiso p[er] fiorino:

den[ari] dieci

Item hauo la tolta de li offici ragioni de den[ari] quattro e mezo p[ic]
e tutti uno e den[ari] sei p[er] fiorino nella tolta de p[er] del suo salario

Item hauo denari de s[an]ta maria ragioni de tutti uno p[er] cento

dì 20 ap[rile]

Item hauo la tagliata de genaro ap[rile] ragioni de den[ari] nouo p[er] cento

Item hauo el quaterno del salario del medico ad ragioni de tutti uno p[er] cento
tutti cinq[ue] el sabato tutti sei e el lazo tutti doi

dì 16 mag[gio]

Item una stola p[er] la seruitù ragioni de tutti uno p[er] cento

den[ari] dieci

Item hauo una stola ordinaria ragione de XI den[ari] cinq[ue] p[er] cento
e tutti uno e den[ari] nouo p[er] cento

Die 25 ap[rilis] ego

Congregato e tandemo cotale cum sono altro modo de remissi
capitis lodouici et francisci denali mediante ser nostro

Cap[itulum] p[ro]uisionis

Et primo supplicorunde signori militare lapidei de fornire in
venezia et prospetti fiorendi sanco arrò modi de mandarli
tutti.

Secundo che sia posto in ponedi el tutto et scriptura ad metti tutti insieme
in quelli libri.

1484 adì 5 novembre

Antonio

Messa scrivere sono tutte le tenute che di ducati alemani di Battista di Piero depositò
Electo di Lucca di medesimo di ducati e spettate di essa denaro ecc.

Guido schiavo pagò di lagrima paga del mese 1484 del detto debitore
cioè per parte di esso dato al tempo del Capitanato di Christofano
di messer duca di Urbino di messer Urbano Acciaiuoli di quattrocento del
di ducati: liquali denari furono riposti al detto di Christofano. Capo pena
di mezzo del tesoro zecchiere e fanno di Giovagnolo: e per pena di me
di Christofano di Maciano notaio del comune dagli sbanditi questo officio
di condannato del detto capo e di volume del detto Guido — ff — 18 — b —

Liquali denari hanno di banco riposati oltre dal detto Christofano
per li Ufficiali del Consiglio e ciascuna di loro
ebbe in conto appare per bolletta officiale di mano del detto di Banco

Ser Battista deposito pedro hanno a avere da Carlolino di Sandino
Capo di mordano al tempo del suo officio fiorini tre e bol otto
di moneta vecchia per parte di li denari di pagò Thomasso
parmigiano hanno i ostello vecchio per lupero che fo ricevuto
come appare per bolletta officiale di detto di Battista anno notaio rosa
a lucca — ff — 3 — bol — 8

die xxu novembre 1484

Ser battista deposito pedro hanno a avere da Lorenzo di Speranza
da tre bol cinquanta uno per parte di sessanta bol detenuto
nove bol di li detti sessanta: liquali hanno agostinello di loro
per il comune delle bestie: liquali tenne dare dapoi al capitano
sua alcuna di Tomaso di alcunque ne appare bolletta ff — 1 — bol — 4
officiale per mano del detto di battista anno notaio rosa a lucca

die 2 decembre 1484

Ser battista deposito pedro ricevuto da fino di lito di carolamo da
cento uno fiorino e bol ventiotto di moneta vecchia sono
per caxoni di quattro bestie bovine ricevute per ano di
lodovico damodi liquali gli de dano al fino a lupacha
sua: detratte di detti doi fiorini di pagò bol dodici li quali
hanno dato ano ricevuto per dato — ff — 1 — bol — 28
ne fo fatta bolletta per mano di Giovanni notaio officiale per detto di battista

die xxj decembr 1484

Ser Batista di Lio deposse [illegible] Mondanino [illegible] da Bologna [illegible] tot darsepe [illegible] [illegible] tot pagare per uno loro attornato [illegible] al fine [illegible] Lodovico di [illegible] Remunato per mto suo figliolo [illegible] tot per [illegible] detta bastia: appar bolletta fatta al detto per Batista [illegible] fl — o — bol — 17 —

die xxiij July 1485

Ser Batista deposse [illegible] Pietro [illegible] da Guido Stefano [illegible] tot dieci vitelli per capon [illegible] una [illegible] laquale fue alla [illegible]: appar bolletta fatta al detto per Batista per me per Guido presente per mano del detto per Batista deposse detto — fl o — b — 10

Cessa per [illegible] Greg. [illegible]

die v July 1485

Ser Batista deposse del [illegible] [illegible] da Giorgio di Sar[illegible] da [illegible] [illegible] di mto di [illegible] Guido di Sanc[illegible] [illegible] di mto da [illegible] per [illegible] del fiume del passaggio per la [illegible] [illegible] [illegible] [illegible] [illegible] appar bolletta [illegible] di mto per Guido [illegible] per mano del detto per Batista — fl 2 b 37 d 10

Ser Batista deposse per detto [illegible] a Guido Stefano [illegible] [illegible] [illegible] appar bolletta [illegible] per Batista [illegible] — fl o — b 5

Ser Batista deposse [illegible] a Guido Stefano [illegible] [illegible] appar bolletta [illegible] per Batista [illegible] die xi [illegible] 1485 [illegible] — fl 8 b —

Ser Batista deposse [illegible] mto [illegible] per Crisofano [illegible]
[illegible] per [illegible] [illegible] obedient

die 30 [illegible]

[illegible] Batista [illegible] Stefano [illegible] [illegible] appar bolletta [illegible] per Batista [illegible] — fl 1 b — d —

[illegible] Batista [illegible] appar bolletta [illegible] per Batista [illegible] — fl — b 20 —

[illegible] — fl — b 20 —

[illegible] — fl 4 b —

[illegible] — fl — b 25 d 3

[illegible] — fl — b 30 —

Comune Di Mondavio

Comune Di Mondavio

Quia sepe contingit q̃ pp damnedata per bestias hominu terre Mondavij
in territorijs nõ subditis dominio Ill.mi dñi mei prefecti dñi
dictorũ bestiarum plerq̃ gravibus et enormibus penis puniuntur
et longe magis q̃ ipi forenses puniuntur propter damnedata p bestias
iporum forensium in terra Mondavij. Idcirco statuimus et presenti
Lege sancimus. q̃ si quis dictorũ forensium nõ subditorũ p subato
dno nro dederit damnũ in destructu modavij ultra alias pœnas
impositas p statuta et ordinamenta damnorũ datorum dicte
terre puniantur. et puniri debeant pro qualibet vice et qualibet
bestia hoc mo vz. q̃ si damnũ datũ fuerit per bestias grossas prout
sunt bestie bovine. caballine. mullinæ. asinine. bufaline et similia
solvere tenentur bolonenos viginti pro qualibet bestia et qualibet
vice commutari dicte terre. Et bolonenos decem pro qualibet be-
stia minuta et qualibet vice: prout sunt oves porci. capræ et
similia. Et hoc pro pasculo seu herbatico dicte commutari
debendo. et in emendatione damni. damnũ passo effectualiter copellatur
de facto sine aliqua remissione. Confirmamus supradicta capitula
ut petitj admõz beneplacitũ in. panna p. prefectissa ffb

Urbinj die 8.a octobris 1489.

Ant.s to m ffb.

Comune Di Mondavio

Comune Di Mondavio

[illegible]

[illegible] deposito del [illegible] pagato al dto f. barista: e tutte quelle p[illegible] [illegible] comonta d. moduno [illegible] baristo:

Veduto da bellguardia fo pagato p via di bolletta fra p me [illegible] e maciano nor. del comuno dalto f barista deposito. li sono tot p [illegible] p una andata fece ad orbino dale magnifica madonna p[illegible] p [illegible] li [illegible] [illegible] [illegible] [illegible] [illegible] [illegible] [illegible] [illegible] [illegible] — ff — o — tot — 15 —

Nastio Grube mucatore de lacocha d. modp 2; sono pagati Bolomeo di Grube d. vapiazello — p vinti bollette fatte p me [illegible] gdto d. fecero tot [illegible] duy 2 mizo cio c/ tot gudere al dto m. Grube: p magisterio d. uno camino fro i le case d. sua chiesa dum a[illegible] rastiamo p pte [illegible] coste: et al dto Bt. p una ocola facta i dta casa 2 p ppa 2 piamon messo i dta cola — ff — o — tot — 22 ½
p mano del dto f barista deposito

die 22 novembr 1484

Nastio p. dalacomba bitapf i mordano fo pagato p una di bolletta fra p me Grube al dto f barista deposito per tot sedere vuhie p piastre agute 2 altre ferramenta fre p laporta de Gciania — ff — o — tot — 16 —

die 28 novembr 1484

Joseppe ebreo dafano fo pagato dal dto f barista deposito del comuno p vigor de una bolletta fra p me Grube nor. de lada costa d. uno fiorino: gia p sinto abitado d. fragmella como cap. de mod. p la venuta del. G. p fuoco cio c/ p spese fre p dm ragion ff — 1 — tot —

Dito d'detto da moderno fu pagato dal detto g[illegible]
di [illegible] g vnc bollette fra g [illegible] g [illegible] nro
del comune [illegible] bot stoy g lamentura del canallo dato agli
g [illegible] modo apparisce al decreto di [illegible] — ff — o — t — o — d —

dia dei

Cristo dalasola [illegible] g lepagni depositario del monizano fo
pagato g [illegible] g bollette fra g [illegible] g [illegible] nro del comune
g [illegible] del detto g [illegible] deposito del comune g tristo d [illegible]
spesa ordinaria i posta i vrtu — ff — o — t — 12 — d —

dei 4 July 1485

[illegible] cristo [illegible] di [illegible] [illegible]
da [illegible] depositò del [illegible] di [illegible] del [illegible]
fiorini dey — bol [illegible] e mezzo d [illegible]
g [illegible] di [illegible] quali [illegible] cristo — ha [illegible] altro
[illegible] bollette — ff 2 t 32 d 10

Dei 14 [illegible]

[illegible] di [illegible] [illegible]
[illegible] di [illegible] [illegible]

dei 28 [illegible]

[illegible] di [illegible] [illegible] g [illegible] di [illegible]
[illegible] di [illegible] g [illegible] di [illegible]
di [illegible] g [illegible] di [illegible] — ff — t — 20 — d —

Dei 4 [illegible]

[illegible] di [illegible] [illegible] g [illegible] di [illegible]
[illegible] di [illegible] [illegible] g [illegible] di [illegible]
[illegible] g [illegible] di [illegible] [illegible] di [illegible]
[illegible] g [illegible] di [illegible] [illegible] di [illegible]
[illegible] di [illegible] di [illegible] g [illegible] di [illegible] [illegible] ff — 1 t 15 — d 3

Comune Di Mondavio

1[illegible] adì otto de ottobre

Io Pado ne cõtento auere di
uto da uno da ponte p[illegible] da
razetto da fano p nome de
polomeo de magnu[illegible] alla bnõpro
zino p nome palazzo la ly ãia
grazia p lmo ano cominciando dal
milla quatro cento nouanta dono p
notto lui nouanta doj da lui
po ligrono cti a cotonumero
Io Pado ne da me pro pria
mano o fazeto — fi j

Comune Di Mondavio

Comune Di Mondavio

[illegible] Cerzere [illegible]

[illegible] [illegible]

[illegible] [illegible]

[illegible] [illegible] cerzere

Pietro [illegible] [illegible] [illegible] cerzere

Guido [illegible] [illegible] [illegible] cerzere [illegible] [illegible] [illegible] [illegible]

Bernardo [illegible] [illegible] cerzere [illegible] [illegible] [illegible]

[illegible] [illegible] [illegible] [illegible] cerzere

Marco [illegible] [illegible] cerzere [illegible] [illegible]

[illegible] [illegible] [illegible] [illegible] [illegible]

[illegible] [illegible] [illegible] [illegible] [illegible]

[illegible] [illegible] [illegible] [illegible] [illegible]

[illegible] [illegible] [illegible] [illegible]

[illegible] [illegible] [illegible] [

Che ognuno trova [illegible] tal [illegible] mezzo [illegible] tal nono [illegible]: pagati [illegible] Lodovico [illegible] ferm.o cap.o. di li diner [illegible] pagò [illegible] [illegible] [illegible]

[illegible]

[illegible] una corazina

Simone di Piero e balestra dalacorda una corazina

Nod[illegible] da Bellagnardia una corazina

Lodovico di [illegible] una corazina

[illegible] Lazaro una corazina / [illegible]

Ser balestra di [illegible] una corazina [illegible]

[illegible] Paterignano dalatere una corazina

[illegible] di Paulo una corazina

Alisandro di Bonella una corazina

Lonardo di [illegible] una corazina — Giovanni una corazina

[illegible] di Piero una corazina / [illegible] — [illegible]

[illegible] di Piero una corazina

[illegible] di Piero una corazina

[illegible] di Bagnarello una corazina

Ms Lazaro ~~[illegible]~~ una altra corazina

Giorgio [illegible] una corazina

Mondilly Corazine [illegible]

[illegible] Ludovico di [illegible] una barbazella di bronzo

[illegible] di bronzo una barbazella di bronzo

Ms. Simone fabbro una barbazella di bronzo

Die xxi mensis 1485

Agostino Capitanij habet unam balestam [illegible] quam habebat [illegible] balestas solutas et [illegible] de [illegible]

die xxiv octobris 1485

Cristoforus [illegible] habet unam balestam dicens [illegible] solutam [illegible] balestas

Marcus de [illegible] habet duas balestas de [illegible] solutas [illegible] balestas

Baldo di Fragnella [illegible]

Comune Di Mondavio

Comune Di Mondavio

Comune Di Mondavio

Vino

Formi

Cappi

Cappi

Capp

[illegible] — ff 3
[illegible] — ff 3
[illegible] — ff 3
[illegible] — ff 3
Cirolo de Cirolano — ff 3
[illegible] — ff 3
[illegible] — ff 3
[illegible] — ff 3
[illegible] — ff 3
Martino de [illegible] — ff 3
[illegible] — ff 3
[illegible] — ff 3
[illegible] — ff 3
[illegible] — ff 3
[illegible] — ff 3
[illegible] — ff 3
[illegible] — ff 3
[illegible] — ff 3
[illegible] — ff 3
Cirolo de Alemanno — ff 3

alla Cong. { [illegible]
[illegible]

alla stalla { [illegible]
[illegible]

alla Cong. { [illegible]
Andrea de [illegible]

al fiume in longo { Bernardo
Vero stano

Bianchi de Pistoia
sup la cost. [illegible] de [illegible]
[illegible] alla Cong. { Pietro de [illegible]
[illegible]
Angelo
Nicolo de [illegible]
Matheo [illegible]

per [illegible] Lodovico de [illegible] — ß 1
Bernardino [illegible] — ß 1
Cristofano [illegible] — ß 1
Augustino de Cap. — ß 1
[illegible] — ß 1
[illegible] — ß 1
[illegible] — ß 1
Vico de [illegible] — ß 1
[illegible] — ß 1
Jeronimo [illegible] — ß 1

longo { [illegible] — ß 1
Vestido — ß 1
[illegible] — ß 1

Comune Di Mondavio

Comune Di Mondavio

[illegible] — ß 1
[illegible] — ß 1
[illegible] — ß 1
Piero de rosi — ß 1
Vero de bessano — ß 1
Jacomo de m° bettano — ß 1
Matteo de pusti — ß 1

Cap.

.S. fra. — Joseph. [illegible] — [illegible] 2
— de [illegible] de [illegible] — L. 1
— Nicol berardo — L 1
— Thomasso de [illegible] — L 1
— Vero de [illegible] — L 1
— Lodovico de [illegible] — L 1
— Bernardo bessano — L 1
— Cirillo de Cerdano — L 1
— Martino de [illegible] — L 1
— de Roberto — L 1
— Nicol roberto Marcello — L 1
— de Jl fiorino de [illegible] — L 1
— Paolo de [illegible] — L 1
Fiorino de [illegible] piero — L 1
— de Lodovico — L 1
— de [illegible] de [illegible] — L 1
— de piero de [illegible] — L 1

piero de [illegible]
Augustino de [illegible]
Vero de [illegible]
de fiorino de [illegible] — ?

Stalle

El pollaro — — C 10
Vero de [illegible] — C 5
Nicol berardo — C 3
de baptista — C 2
de piero de [illegible] — C 3
Lodovico de [illegible] — C 5
piero Cirillo — C 4
Bernardino de [illegible] — C. 6

A D. Alessandro de [illegible]
de [illegible] piero de [illegible]
[illegible] de Jl fiorino cap° de
de Jl [illegible] — ß 28 ÷
E più a d. [illegible] de [illegible]
[illegible] piero [illegible] — ß 10 —
Vero de [illegible]
de [illegible] date al .5. [illegible] — ß 27 ÷

1 10

19. 23 —

Comune Di Mondavio

3. 30÷
7 24÷
7 35
18. 10

Gelbertus Jeronimus Lapolta ricapon de
Crimy dis ff libre / et dux tol
ff firmatur : ricapon de dux milia
de octo libre vel. 2 ricapon de octo libre
ossia
Gusiani ff 17 t 34

ff 20 t 0

ff 17 t 10
ff 18
1

Comune Di Mondavio

Comune Di Mondavio