

LEGIONE TERRITORIALE DEI CARABINIERI DI ANCONA  
Stazione di Fano

N° 45/934 di Prot.

Fano li 12 dicembre 1946.=

OGGETTO: Recupero materiale di proprietà della ex gil.=

ALLA SEGRETERIA DEL PARTITO COMUNISTA ITALIANO DI FANO ←  
ALLA SEGRETERIA DEL PARTITO SOCIALISTA ITALIANO DI FANO  
ALLA SEGRETERIA DEL FRONTE DELLA GIOVENTU' DI FANO

Il Commissariato Provinciale per la Gioventù Italiana di Pesaro (presso il Provveditorato agli studi) ha fatto pervenire a questo comando la lettera n. 2255 prot. in data 25 novembre u.s., che si allega in copia, con la quale chiede l'intervento dei carabinieri per il recupero di materiali della ex gil che, secondo quanto asserito dalla stesso Commissariato, trovansi giacenti o custoditi presso civili, presso uffici statali, ed anche presso gli uffici di segreteria degli Enti in indirizzo, come da elenco allegato alla lettera n. 2255, sopra menzionata.

Mentre questo comando ha censito i materiali presso i civili, menzionati nell'elenco annesso, si rivolge ora a cotesta segreteria, pregando compiacersi fare eseguire opportuni accertamenti per stabilire se in effetti si trovino negli uffici di cotesta segreteria materiali reclamati dal Commissariato Provinciale della Gioventù Italiana di Pesaro e se i materiali eventualmente in possesso di cotesta segreteria non siano di proprietà della ex gil, perchè se così fosse nessuna restituzione dovrà essere fatta al predetto Commissariato.

Si prega compiacersi comunicare i dati per la risposta all'ente richiedente.=

IL M.M. COMANDANTE LA STAZIONE  
(Giuseppe Terranova)

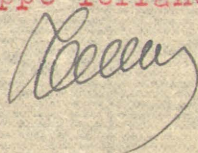

Pt.



SECRET

SECRET

SECRET  
SECRET

SECRET

SECRET

SECRET

SECRET



C O P I A

COMMISSARIATO NAZIONALE PER LA GIOVENTU' ITALIANA  
(Presso Ministero Pubblica Istruzione)

COMMISSARIATO PROVINCIALE DI PESARO  
(Presso provveditorato agli studi)

URGENTE

Prot. N. 2255

Pesaro 25/II/1946

OGGETTO: Recupero materiale  
proprietà ex gil.

AL COMANDO CARABINIERI DI FANO  
(PESARO)

In seguito ad accertamenti eseguiti, risulta che in Fano, presso diversi Enti ed uffici trovansi il materiale dell'ex gil, come indicato nell'unito elenco.=

Poichè in seguito a precise disposizioni del Commissariato Nazionale per la Gioventù Italiana, questo ufficio deve procedere al recupero dei diversi materiali, si chiede l'intervento di codesto comando al fine di poter sollecitamente venire in possesso di quanto ci appartiene per legge.

Si resta in attesa di cortesi comunicazioni al riguardo.=

Con ringraziamenti.

IL COMMISSARIO PROVINCIALE G.I.  
F/to (Armando Ferri)

STAZIONE CARABINIERI DI FANO

P.C.C.

IL M.M.COMANDANTE LA STAZIONE  
(Giuseppe Terranova)

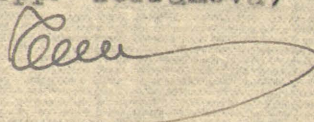



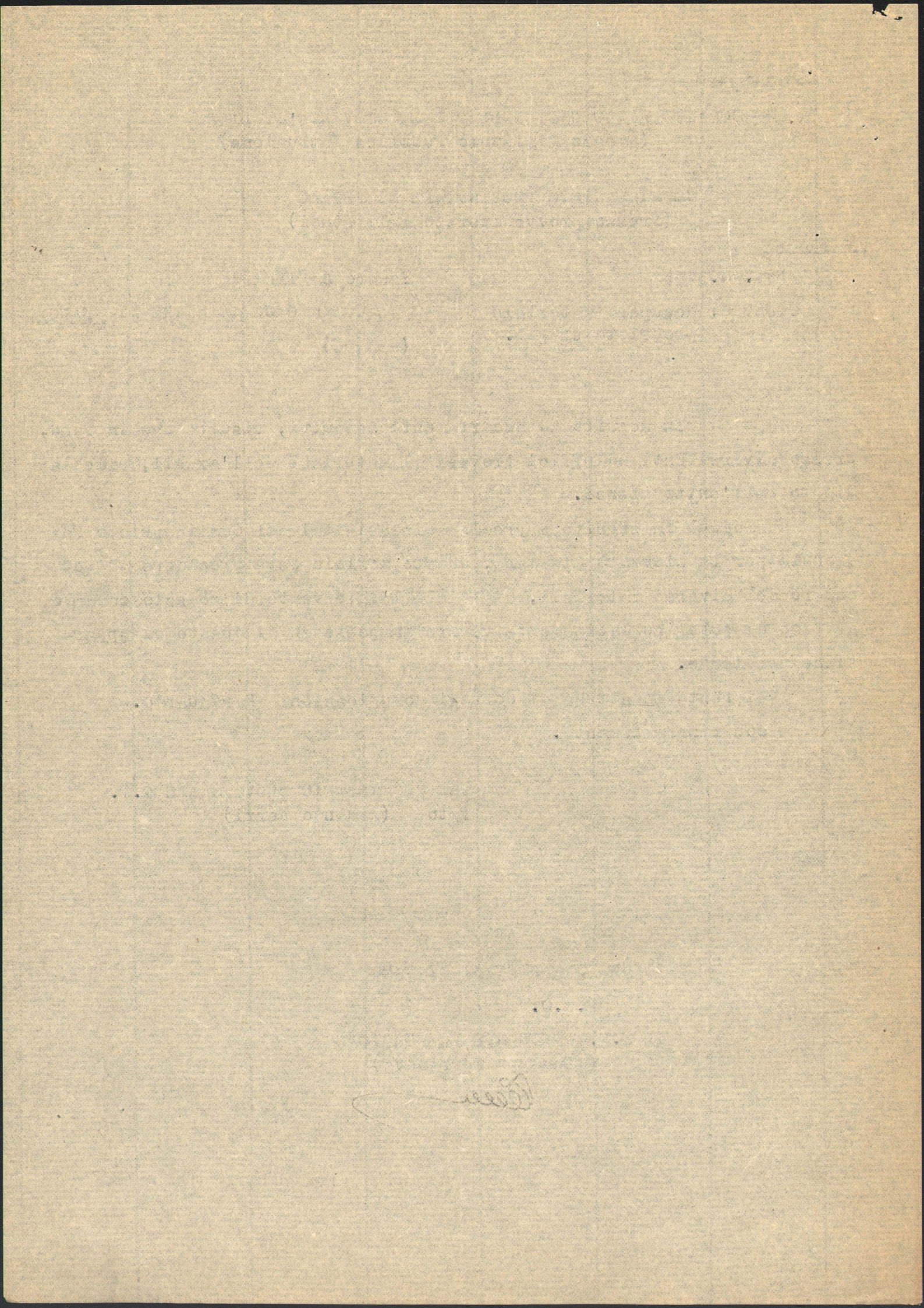



COMITATO PROVINCIALE GIOVENTU' ITALIANA  
P E S A R O

ELENCO DEL MATERIALE DI PROPRIETA' EX GIL ED ORA APPARTENENTE ALLA  
GIOVENTU' ITALIANA  
=====

Presso la sig. BALDARELLI Cesira in Fenzi: n° 1 macchina da cucire "Singer"  
abitante in Corso Matteotti n.36 n.15 K 28 S F 4731473

Presso la Sig. PACIOTTI Maria in Carboni : n°1 macchina da cucire "Singer"  
Abitante in Via Paoli n.2 M.A.008385

Presso il sig. BORCHI Bruno.....: N° 1 credenzina da cucina  
Abitante in Via 24 Maggio n.9 " " madia con tavola per pane

Presso il FRONTE DELLA GIOVENTU'.....: n° 1 scrivania  
" 2 poltrone  
" 1 mobiletto  
" 2 etager  
" 1 tavolo  
" 1 panca a cantone  
" 2 sgabelli  
" 1 armadio  
" 1 armadietto  
" 1 mensola

Presso la SEDE DEL PARTITO COMUNISTA.....: n° 1 scaffale  
" 1 scrivania  
" 1 panca con annesso mobiletto  
" 1 mobiletto schedario

Presso la SEDE DEL PARTITO SOCIALISTA.....: n° 1 scrivania  
" 1 armadio  
" 1 etager

Presso la SEGRETERIA E PRESIDENZA  
DELL'ISTITUTO MAGISTRALE.....: n° 4 tavoli verdi  
" 1 armadio verde  
" 2 armadi  
" 2 armadietti  
" 1 tavolinetto per macchina

Presso la sig/ IMELDE PRIMAVERA LISOTTA...: n° 2 tavolini con poltroneine  
e sedie di legno  
" 1 credenza a vetri  
" 1 armadio con specchio interno  
" 1 porta labaro con cri=  
stallo e legno

Presso MONTANARI Argenia in TAGLIABRACCI.: n° 1 macchina da cucire "Singer"  
n.16 K 113 (Y 92722977)



